လစဉ်ည့ေသည့်

မးုဂ်းလာတ်ုးလွင်ုး သဇာေ,ဝန်ဂ််,ဂ္ဂုဂ်လိုဆ်

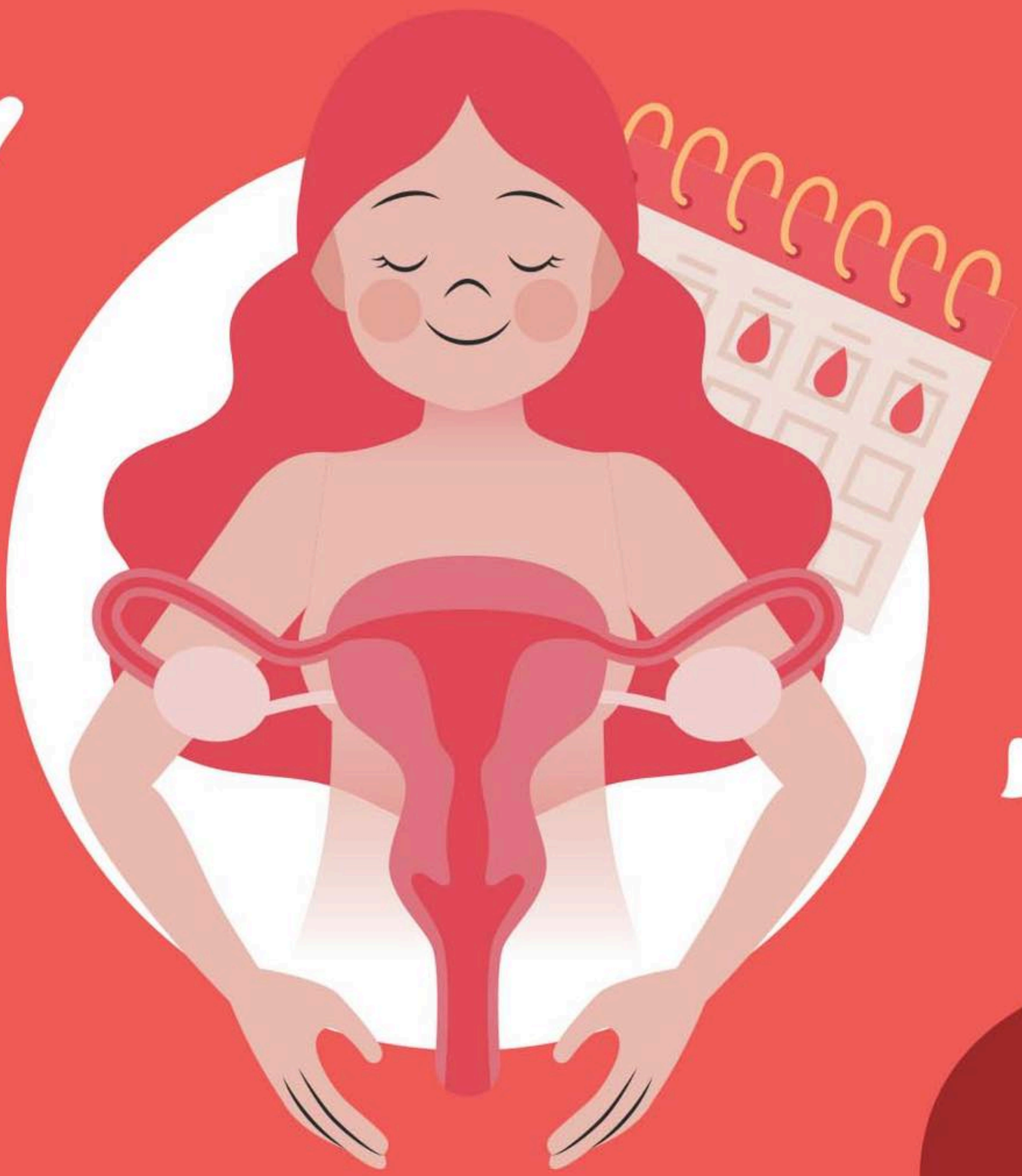

1. သဘာဝတရားကြီးနဲ့ “လစဉ်ည့်သည်” အကြောင်းပြောကြရအောင်
မးဈာဝ်းလၤတ်းလွင်း သဇၤ့,ဝစ်ဂ်,စ္ဂဝ်လိုဆ်

အမျိုးသမီးကြီး၊ငယ်မဖြစ်မနေကြုံတွေ့ကြရတဲ့ “လစဉ်ည့်သည်” ကိုလှပပြီးတော့အမြဲပြောင်းလဲနေကာ
ဘဝရဲ့အစိတ်အပိုင်းစည်းချက်တစ်ခုဖြစ်တဲ့သဘာဝတရားကြီးရဲ့ဥတုရာသီတွေအတိုင်းသဘောထား
းကြည့်ကြရင်ရော?နွေရာသီမှာပူပြီးတော့မိုးရာသီမှာမိုးရွာတာဟာပုံမှန်ဖြစ်သလိုအမျိုးသမီးတစ်ယော
က်ရဲ့ “လစဉ်ည့်သည်၊ရာသီလာခြင်း” ဟာလည်းပုံမှန်သဘာဝတရားရဲ့သကေ်တတစ်ခုပဲဖြစ်ပါတယ်။

စ္ဂဝ်လိုဆ်ကဆ်ဝၤ့ဆံ. ပီဆ်စ်ဂ်,စ္ဂဝ်လိုဆ် ကဆ်ဆၤင်းယိင်းဈာဝ်းစဝ် လံၤထူပ်းဂဆ်ဝံ.ဂူၤဂရၤ့ယူ, ၊ မဆ်းလ်ဂ်းလံၤ.ပဆ် စ္ဂီၤ့ဈၤင်းလီမၤ့ ယဝ်.ဂရၤ့ မဆ်းမိုဆ်ဆင်, ဇဒိင်းသဇၤ့,ဝ လ်ဂ်းလံၤ့ဆဆ်.ယဝ်း၊ ပေၤ့ပီဆ်စၤဝ်းမံၤ့ဂရၤ့ မိုဆ်ဆင်,လ်တ်းမံၤ့ဆဆ်.ဧသ ပေၤ့ပီဆ်စၤဝ်းဇူဆ်ဂရၤ့ ဇူဆ်တေမၤ့ မဆ်းဂရၤ့ပီဆ် ဇိင်းသဇၤ့,ဝဂူဆ်းဈာဝ်းကဆ်ဆိုင်းယဝ်း။

ဒါပေမယ့်အမျိုးသမီးတော်တော်များများဟာကိုယ့်ရဲ့အစိတ်အပိုင်းတစ်ခုဖြစ်လာမယ့်၊ဖြစ်နေတဲ့သဘာဝ
တရားဟာ “ညစ်ပတ်တယ်”၊ “ရှက်စရာကောင်းတယ်”
ဆိုပြီးအချို့လူကြီးတွေဆီက၊အချင်းချင်းရွယ်တူတွေဆီက၊ပတ်ဝန်းကျင်ကနေကြားပြီးကြီးလာရတယ်၊အ
ခုထိလည်းကြားနေရတုန်းပါပဲ။

ဂူလ်းဆ့ၤ, ဆၤင်းယိင်းဈာမ်းဆမ် ထၤင်,ဝၤ့ ကဆ်စ္ဂဝ်လိုဆ်မၤ့ဆံ. ပီဆ်လွင်းဈာင်းဂူလ်, ပီဆ်လွင်းလီကျိ ကဆ်ဝၤ့ဆဆ်. ဂံ.လံၤ့ဝိဆ်းတီး ဇူၤ့ယွ်,ဂူဆ်းလူင်ဧဝ် ၊ တီးကူလ်းဂရ့ၤ.ဧလး တီးဂူဆ်းဂိမ်းစွမ်းဈာဝ်းဧဝ် လၤတ်းတေၤ့,ထိုင်ဈာဆ်.တေၤ့လီဝ်ယူ,။

ဘာလို့လဲ?
အမျိုးသမီးတိုင်းကြုံတွေ့ရတဲ့သဘာဝတရားတစ်ခုကိုလျှို့ဝှက်ချက်တစ်ခုအနေနဲ့ထားနေရတာ၊ရှက်ရွံ့နေ
ရတာထူးဆန်းမနေဘူးလား?

ဂွပ်းသင်ဆံ? လွင်းဆံ. ဆၤင်းယိင်းဈာဝ်းဧဝ် လံၤဝံ.မိုဆ်ဆင်, လွင်းသူင်,သိမ်းကဆ်ဆိုင်းသေ ကျံဝံ.ယူ, ကဆ်ဝၤ့ဆဆ်. ကမ်,လၤဂ်,လံၤ့ဝံ.ဧၤ့ဈၤ့.? ။

အမျိုးသမီးတို့ရဲ့သဘာဝအကြောင်းပြောပြမယ်နော်။

ဇတလၤတ်းဧဆ သဇၤ့,ဝ ဆၤင်းယိင်းဧဝ်ဆ့ၤ ?

အမျိုးသမီးတစ်ယောက် “လစဉ်ည့်သည်” မလာခင်နဲ့လာနေပြီဆိုရင် ခန္ဓာကိုယ်ထဲကဟော်မုန်းေတွ ပြောင်းတာက ခန္ဓာကိုယ် အပေါ်ကိုသက်ရောက်မှုရှိတာတင်မကဘဲစိတ်ခံစားချက်တွေနဲ့ energy တွေကို လည်း သွားပြီး သက်ရောက်နေတာပါပဲ။
အခုလိုပြောင်းလဲမှုတွေကခန္ဓာကိုယ်ကိုကျန်းမာအောင်၊ဟန်ချက်ညီအောင်လုပ်ပေးနေတဲ့အစိတ်အပိုင်း တွေပါ။

ဆေးယိင်းဂေ့ဆိုင်း ထုပ်းဂး့စွပ်လိုဆ်ပံ,မးးဧလး စွပ်လိုဆ်မးးယပ်.ဆံထိုင် လွင်းလ်ဂ်းလံ၊းဆဆ်. ဥ့,တူမ်.ယွဆ်းဆိုပ်တူပ်ဂွဆ်းဈပ်းဈးသေကမ်,ဂး တူမ်.ယွဆ်းပး ပံးထွိဧလး ဂ်ိုင်းထွိ ဆဆ်.သေဂွဆ်,။ ကဆ်လ်ဂ်းလံ၊း ထိုင်.ဆံဆဆ်.ဂေ့း ဂ်ိတ်းပဆ်စ္ပိး တူပ်ခိုင်းဈပ်း ယူ,လီဂ်ဆ်,ခ်ဆ်ခ့းကေ့း။

ရာသီလာနေတဲ့အချို့ရက်တွေမှာဆိုစိတ်ရောလူရောပင်ပန်းတတ်ပြီးတော့၊အချို့ရက်တွေဆိုရင်လည်းတက်ကြွပြီးတော့ဘာလုပ်လုပ်အဆင်ပြေနေတာမျိုးပေါ့။ အဲ့အချိန်တွေဆို ရာသီ “ဂလိုး” ပေါ့

ဇွင်းမိုပ်း စွပ်လိုဆ်မးးဆဆ်. ထၢင်းမေ့ စွိပ်.တူပ် စွိပ်.ထွိ သေယပ်.၊ မၢင်,ဝဆ်းသမ်. တောသွၢင်, သွိပ်းသေ ဂ်ိတ်းသင်ဂေ့း တေမွိဆ်ဆင်,မီးလွင်း ခ်မ်.လ်ပ်း၀ံ.။

“လစဉ်ည့်သည်၊ရာသီလာခြင်း” အကြောင်းကိုပြောတာက ရှက်စရာတစ်ခုမဟုတ်ပါဘူးနော်။ “ရာသီလာခြင်း” အကြောင်းကို ပွင့်ပွင့်လင်းလင်း ပြောဖို့အားပေးကြပြီးတော့ ပတ်ဝန်းကျင်မှာ ရှိတဲ့ အမျိုးသမီးထုကြီးကိုပံ့ပိုးကူညီပေးကြရအောင်ပါ။

ကဆ်လၢတ်းလွင်း စွပ်လိုဆ်ဆံ. မဆ်းကမ်,ထွိး၀း ပ်ဆ်လွင်းလီကံ၊ ၊ ထုဂ်,လီစွမ်းစွလ်း ထွံးထ်မ် စ္ပိး၊ဆၢင်းယိင်းဂ့ဝ်းခဝ် ပေ့းတေစွတ်းလၢတ်းလွင်းဆံ.ယူ,။

သဘာ၀တရားဟာရှက်စရာမဟုတ်ပါဘူး။

#လစဉ်ည့်သည် #menstruation #nature

လွင်းသဇ့,၀ဆံ. ကမ်,ထွိးလွင်းလီကံ၊

လစဉ်ည့ေသည်

ရှုပ်ပွင့်,လွင့်;ရှုပ်လိုင်



ရှာပင်လင်းရှင်လိုဏ်

ကိုယ့်(အမျိုးသမီးတစ်ယောက်)ရဲ့ခန္ဓာကိုယ်ဟာတစ်လတစ်လပြောင်းလဲမှုတွေနဲ့ကြုံရတာကိုနားလည်သဘောပေါက်ထားရင်ကိုယ့်အကြောင်းကိုပိုလက်ခံနိုင်လာပြီးတော့တတ်နိုင်သမျှခန့်ခွဲနိုင်လာဖြစ်ပါတယ်။ဘယ်လိုပြောင်းလဲတာလဲဆိုတာကြည့်ကြည့်ရအောင်။

ဆေးယိုင်းဂေ့ဆိုင်း သင်ဝေးရွာ.ပွင့်, လွင်းလိ်ဂ်းလံး တူဝ်ခိုင်းထဝ်းဂဝ်,ဆံထိုင် တောရှပ်.ခေမ်,များ လွင်းတူဝ်ထဝ်းဂဝ်,ဒေသ တောမေ့,လိ်ဂ်,ဧဇေ,များ။ မီးလွင်းလိ်ဂ်းလံး,များထိုင်.ရိုဝ်ဆံ ရှဝ်းတူလုံးထွမ်း ဂဆ်ဆေး။

ရာသီလာနေချိန်
(အမျိုသမီးတစ်ဦးချင်းစီမူတည်ပြီးတော့များသောောအားဖြင့်ဒရက်ကနေဂုရက်ထိကြာနိုင်ပါတယ်)။ဒီအ ချိန်မှာခန္ဓာကိုယ်ကနေမလိုတော့တဲ့အရာတွေကိုစွန့်ထုတ်တဲ့အချိန်ပါ။ရာသီသွေးရက်အနည်းငယ်ယ်ဆင် ေးပါလိမ့်မယ်။အမျိုးသမီးအချို့အတွက်ဗိုက်အောင့်ပြီးတော့ပင်ပန်းမှုတွေတွေ့ကြုံရတာတွေကပုံမှန်ပါပဲ။ သန့်သန့်ရှင်းရှင်းနေပြီးတော့ကောင်းကောင်းအနားယူရင်သက်သာစေပါတယ်။

ဆေးယိုင်းစဝ် ဇွင်းမိုဝ်း ရှုဝ်လိုဆ်မားဆဆ်. ရှာမ်.ဆမ် တောရိုင်မွဂ်း ဆိုင်းဝဆ်း တော့,ထိုင် လိ်တ်းဝဆ်းဆံ.ယူ,။ ဇွင်းလိုင်.ဆဆ် ပီဆ်ဇွင်း ထုဂ်းကွဂ်,ပ်တ်း ကဆ်ကမ်, လူဝ်,ဆွဲးတူဝ်ရှဝ်းဆဆ်.စားကေး ။ လိုတ်းရှုဝ်လိုဆ်တေလူင်မားသေ တွဆ်းတာ့, ဆေးယိုင်း မာင်ဂေ့.စဝ်တေ. ထေင်းလံးထူပ်း တွင်းကိ်ဝ်းတွင်.ဂ်ဆ်းသေ ရိုဝ်.ကူဆ်းမား ပေးထိုင်.ဆဆ် သင်ဝေးယူ,ပဆ် မူတ်းမူတ်းသွံသွံသေ လိုဝ်းရိုဝ်.ပဆ်ထိုင် တောသ့,မားယူ,။

ရာသီစလာပြီးစရက်ကနောင့ရက်အတွင်း ခန္ဓာကိုယ်ကနေအသင့်ဖြစ်ဖို့စပြီး အလုပ်လုပ်လာ ပါပြီ။ စိတ်တွေလည်း ရာသီလာနေတုန်းက ထက်ပိုတက်ကြွလာပြီး တစ်ခါတစ်လေဆိုရင် ဘာလုပ်လုပ်အဆင်ပြေနေလို့ “ကိုယ့်ကိုယ်ကို တောင်စိတ်ကြီး ဝင်နေပါ လိမ့်မယ်”။

ရှုဝ်လိုဆ်မားယဝ်. ဆွဲးစာဝ်းတာင်း ဗဝဆ်း တော့,ထိုင် ၁၈ဝဆ်းဆံ. တူဝ်ခိုင်းရာင်းရှိုင်း တာ့,ရှိတ်းဂၢဆ်ယဝ်း။ ဇွင်းမိုဝ်း ရှုဝ်လိုဆ်မားဆဆ်. လွဲဂေ့းတောသွင်,သိုဝ်းဝံ.သေ မာင်ပွဂ်းမာင်လွဲ ရှိတ်းဂၢဆ် သင်ဂေ့းမီးလွင်းစ်မ်.လ်ပ်းဝံ.ဧလး တာင်းထာင်းမေ့,ထာင်,ယွဲ,တူဝ် ခိုဆ်းဂွဆ်,။

–

ဒရက်နေ့မှာတော့ခန္ဓာကိုယ်ကနေ “မျိုးဥ” ထုတ်တဲ့အချိန်ပါ။ ဒီအချိန်ကတော့ အမျိုးသမီး တစ်ယောက်အတွက် Active အဖြစ်ဆုံးနဲ့ ယုံကြည်မှုအရှိဆုံး အချိန်ဖြစ်နေတတ် ပါတယ်။

- ဆွဲးစာဝ်းတာင်း ၁၈ ဝဆ်းဆဆ်.ဧတ. ပီဆ်စာဝ်း ထုဂ်.ကွဂ်,လိုဝ်.ဇဆ်းယဝ်း။ ဇွင်းစာဝ်းလိုင်.ဆဆ် တွဆ်းတာ့,ဆေးယိုင်းဂေ့.ဆိုင်းဆဆ်.ဇတ. ပီဆ်စာဝ်း ကဆ်ပီဆ် Active သေပိုဆ်းဧလး မီးလွင်းယုမ်,ယမ် တူဝ်ဂဝ်, လိုဝ်သေပိုဆ်းယဝ်။

–

- ကိုယ်ဝန်မရှိဘူးဆိုရင်ဒရက်ကနေ့စရက်နေ့တွေမှာအမျိုးမီးတစ်ယောက်ဖြစ်တတ်တဲ့၊ တွေ့ကြုံတတ်တဲ့အရာတွေကတော့ပင်ပန်းနွမ်းနယ်မှု၊စိတ်အခြေအနေတွေမှာဂရောက်ဂရက် တွေဖြစ်နိုင်တဲ့အချိန်ပါ။ (ဘေးကလူတွေသတိထားရမယ့်အချိန်ပါ) အခုလိုတွေဖြစ်နေတာ

လည်း ပုံမှန်ပဲဆိုတာ ကိုယ်ကိုယ်တိုင်ရော၊ ဘေးကသူတွေကရော မေ့မနေဖို့လိုပါတယ်။ ဒီအချိန်ပြီးတာနဲ့ "ရာသီ စက်ဝန်း" ပြန်စပါပြီ။

- **သင်ဝုး ကမ်,ထပ်းတွင်.ဆံဂေး, ဆွဲးဈာ်းတာင်း 1ဒ ဝဆ်း တေ၊ထိုင် ?ဗ ဝဆ်းဆဆ်. ပီဆ်ဈာ်း ကဆ်ထာင်;ရှိဝ်.ကူဆ်း, ဧလး လွဲဂေး, တေမျောထာင်;ပီဆ် ကမ်,ဆီမ်ကမ်,သဝ်းလံး။ (ဇွင်းဆဆ်. ပီဆ်လွင်;ကဆ်ဂူဆ်းဂိမ်းစွမ်း ဈဝ်ထုဂ်,လီဇဖာင်.ဧတ.ဧတ.ယဝ်.)၊ ကဆ်ပီဆ်ထိုင်.ဆံဆဆ်.ဂေး, ပီဆ်ပုင်,မာဆ်,ဂူလုံး ကဆ်ဝုးဆဆ်. တူဝ်ထဝ်;ဂဝ်ဧလး ဂူဆ်းဂိမ်းစွမ်းဂေး, လူဝ်လံး;ရှု.ဝံ.ကျော်။ ပျေးဈာ်းဆဆ်.ယဝ်.ဂေး, ရှုဝ်လိုဆ်ထာင်;ခိုဆ်းဧတ,ယဝ်.။**

အခုဝေမျှပေးတာကတော့ယေဘုယျဖြစ်တတ်တဲ့ရာသီစက်ဝန်းနဲ့သဘာဝအကြောင်းကိုပြောပြပေးထားတာပါ။

ကဆ်ဈုးလၢတ်;ဧဆပဆ်ဂူ၊,မိုဂ်;လီဝ်ဆံ.ဧတ. ပီဆ်လွင်; သဇဧ,ဝရှုဝ်လိုဆ် ကဆ်ဆၢင်းယိင်းဂှဝ်းဈဝ်ဈုးလံး;ထူပ်းယူ,ဆဆ်.ဈုးဂျော်း။

အမျိုးသမီးတစ်ယောက်နဲ့တစ်ယောက်မတူညီကွဲပြားမှုတွေရှိလို့ တစ်ခါတစ်လေမှာ ခန္ဓာကိုယ်အလုပ်လုပ်ပုံတွေအနည်းနဲ့အများ ကွဲသွားနိုင်တာကိုလည်းအသိပေးထားချင်ပါတယ်။

ဆၢင်းယိင်းဂေ.ဆိုင်;ဧလး;ဂေ.ဆိုင်; ယွဆ်.ကမ်,မိုဆ်ဂဆ် မီးလွင်;ပ်ဂ်,ပိုင်;ဂဆ်ဝံ.ဧလး, မၢင်ပွဂ်;မၢင်လွဲ ကဆ်တူဝ်စိင်းဂှ်တ်းဂၢဆ်ဆဆ်.ဂေး, တေထၢင်;ပ်တ်;ပိုင်;ဂဆ်ဝံ.ယူ, ကဆ်ဝုးဆဆ်. ခွဲးလၢတ်;ဂ်;ရှု.ထိုင်ဂွမ်းယူ,။

မိမိရဲ့ခန္ဓာကိုယ်ကိုမိမိအသိဆုံးပါ။ဘယ်လိုပဲဖြစ်ဖြစ်ကိုယ့်ရဲ့ခန္ဓာကိုယ်သဘာဝအလျောက် အလုပ်လုပ်ပုံ၊ဖြစ်ပျက်တတ်ပုံတွေကိုသိထားရင်ကိုယ့်ကိုယ်ကိုပိုပြီးဂရုစိုက်နိုင်မှာပဲဖြစ်ပါတယ်။

တူဝ်ထဝ်;ဂဝ်, ရှု.လိုဝ်သေပိုဆ်း;ယဝ်.။ ပီဆ်ဂှိဝ်ဂေျး;ယဝ်. ပေျးဝျ; ထဝ်;ဂဝ်,ရှု.ဝျ; တူဝ်ထဝ်;ဂဝ်, ဂှ်တ်းဂၢဆ် ထိုင်.ရှိဝ် မေပီဆ်ထိုင်.ဂှိဝ်ဆဆ်.ယဝ်. ထွင်,တေထၢင်;လုမ်းလျေးတူဝ်ထဝ်;ဂဝ်,ယဝ်.။

3. ခက်ခဲနေတဲ့အခြေအနေတွေမှာဆိုရင်လုပ်ဆောင်နိုင်တဲ့ "ရာသီလာခြင်း"ဆိုင်ရာ အလေ့အကျင့် များ ***ဇွင်းမူဝ်;ရှုဝ်လိုဆ်မျေးသေ ထူပ်းလွင်;တၢင်းယၢပ်,ဇဂိတ်,ယူ,ဆဆ်. တောထုဂ်,လီဂ်ိတ်းသၢင်;ထိုင်.ဂှိဝ်။***

လစဉ်ည့ေသည့

ဇွေင်းမိုဝ်းရှုဝ်လိုဆ်မျးသေ ထူပ်းလွင်းတၢင်းယၢပ်,

ယူ,ဆဆ်. တေထုဂ်,လီဂ်ိတ်းသၢင်းထိုင်.ဂိုဝ်။



၁. ခိုင်းလွဲ.တိုဝ်းရှုဝ်လိုဆ်ဆၢင်းယိင်းခဝ်



၂. ဇ်ဆ်,ထိုဆ်းသွဲ



၃.သူဂ်းလၢင်.မိုဝ်း



၄. ဘုပ်,ဒုမ်ဂၤဆ် တီးရှုမ်,လူမ်း ဆဆ်.ဧလး

3. ခက်ခဲနေတဲ့အခြေအနေတွေမှာဆိုရင်လုပ်ဆောင်နိုင်တဲ့ “ရာသီလာခြင်း”ဆိုင်ရာ အလေ့အကျင့် များ ***ဇွင်းမှတ်စုစ်လိုဆ်မေးသေ ထုပ်းလွင့်းတင်းယပ်,ဇုံတ်,ယူ,ဆဆ်. တေထုတ်,လိုက်တ်းသင့်းထိုင်.စိုတ်။***

တစ်ချို့သောအခြေအနေများနဲ့နေရာဒေသ(ဥပမာစစ်ရှောင်နေရာဒေသ) တို့မှာဆိုရင်အမျိုးသမီးတွေ အတွက်သူတို့ရဲ့ “လစဉ်ရာသီလာခြင်း”ဆိုင်ရာ အခြေအနေတို့ကို ထုတ်ဖော်ပြောဆိုဖို့၊ အသုံးအဆောင် တို့ကိုရရှိဖို့ ပိုပြီးခက်ခဲရပါတယ်။ ဘယ်လိုပဲဖြစ်နေပါစေ အမျိုးသမီးတွေ အတွက် အခုလိုမျိုးတစ်လ တစ်ခါတွေ့ရမယ့် “လစဉ်ဥည့်သည်” လာချိန်ဆိုရင်သူတို့ကို တတ်နိုင်သမျှနားလည် ထောက်ပံ့ပေးရဖို့ ကိုမမေ့ဖို့အရေးကြီးပါတယိ။

သင်ဝန်းဇော်ဝံ.တာင်,တီး ကမ်,ဆော် ဇော်ဝံ.တီး ကော်လံးဟံ.ဇေးသိုဂ်းစဝ်ဆံလိုင် တာ့,ဆောင်းယိင်းစဝ် တေစုတ်းလာတ်းလွင်းစူဝ်လိုဆ် ၊ တာ့,တေလံးခိုင်းလွဲးတိုဝ်းလိုဝ်းဆံ. ခ်ဆ်းယာပ်,ယဝ်။ ပီဆ်စိုဝ်များ ဂျေးယဝ်. ဇွင်းမိုဝ်းစူဝ်လိုဆ်များ ဆင်,စိုဝ်ဆောင်းယိင်းစဝ်ပေါ်းတေလံး တာင်းဂမ်.လွဲးဆော်. လမ်လွင်း ဝံ.ဧတာ.စားကေား။

အမျိုးသမီးတွေနေနဲ့ခက်ခဲတဲ့အချိန်တွေမှာလုပ်ဆောင်နိုင်တဲ့အချက်တွေကတော့

ဆောင်းယိင်းစဝ် ဇွင်းမိုဝ်းတူဝ်ထဝ်းဂဝ်, ထူပ်းလွင်းတာင်းယာပ်,ဇိုတ်,ယူ,ဆော်. ထုဂ်,လီဂ်ိတ်း သာင်းထွမ်းထိုင်.စိုဝ်

- ရာသီလာရင်သုံးတဲ့အသုံးအဆောင်များကိုတတ်နိုင်သမျှလေးနာရီခြားတစ်ခါလဲပါ။မဟုတ်ရင်တ တ်နိုင်သမျှသန့်ရှင်းအောင်ထားပါ။

- ခိုင်းလွဲ့.တိုဝ်းစူဝ်လိုဆ်ဆော်. ထုဂ်,လီလံးပဆ် ၈ထိုဝ်းမွင်း ၁ပွဂ်း။ ကမ်,ဆော် ထုဂ်,လီဂံ. ဂံ.ဂျိတ်းလွင်းမူတ်းသွံပဆ်။

- လက်ကိုသန့်ရှင်းအောင်တတ်နိုင်သမျှဂွမ်းထုပ်၊အဝတ်စတို့ကိုလဲပြီးတိုင်းသေချာဆေးပါ။ရေရှား တဲ့နေရာမှာဆိုရင်လက်သန့်စင်ဆေးရည်ရှိရင်ရေအစားသူ့ကိုသုံးပေးပါ။

- သင်ဝန်း လံး်ယဝ်. ခိုင်းလွဲ့တိုဝ်း စူဝ်လိုဆ်ဆော်.ဧလး်သင် လံး်ဇော်ဆ် ကော်ဈမ်,ဝံ.ဆော်. ဧလး်သင် မိုဝ်းဂျဝ်းဆော်.ထုဂ်,လီ သုဂ်းလာင်.ပဆ်ခိုင်းလီလီဈန်းကေား၊ ပျေးပီဆ်တီး ကော်ကမ်,မီးဆမ်.ဆော်.ဆံထိုင် ကဝ်ဆမ်.ယာ် လာင်.မိုဝ်းသေ သုဂ်းလာင်.ပဆ်ဂျေးလံး်ဈန်း။

- အမျိုးသမီးတိုင်းအတွက်သူတို့ရဲ့ “လစဉ်ည့်သည်”ကိုတတ်နိုင်သမျှ ပွင့်ပွင့်လင်းလင်း ပြောနိုင်အောင် “လုံခြုံတဲ့နေရာ” ပတ်ဝန်းကျင်တစ်ခုဖြစ်အောင်ဆောင်ရွက်ပေးပါ။

- **တ၊ဆေးယိုင်းစပ်ပေးတော့တ်းလ၊တ်း လွင်းရှုပ်လိုဆ်ခပ် လိ်ုင်းလိ်ုင်းလ်ုင်းလ်ုင်းဆန်. ထုဂ်,လီပွင်သ၊င်းပဆ် ဂိုမ်းစွမ်းကဆ်မီးလွင်းရှမ်းလူမ်းဆန်.ခး့ကေး့။**

ခက်ခဲတဲ့အချိန်တွေမှာဆိုရင်အမျိုးသမီးတွေအတွက်တတ်နိုင်သမျှသန့်သန့်ရှင်းရှင်းနေဖို့အရေးကြီးတဲ့အကြောင် သူမတို့တွေကိုယ့်ကိုယ်ကိုဂရုစိုက်နိုင်ဖို့နဲ့ သူတို့ရဲ့အခြေအနေကိုနားလည်အားပေးဖို့ ပတ်ဝန်းကျင်လိုအပ်ပါတယ်။အမျိုးသမီးတွေလစဉ်ကြုံတွေ့ရတဲ့သဘာဝတရားကြီးကိုနားလည်ပေးပြီးအထောက်အကူပြု ပံ့ပိုးပေးမယ့်ပတ်ဝန်းကျင်ကိုအားလုံးအတူပါဝင်ဖန်တီးပေးကြရအောင်ပါ။

ဇွင်းမိုဝ်းရှုပ်လိုဆ်မးသေ ယူ,ယ၊ပ်,ယူ,ဆန်. ကဆ်လမ်လွင်းသုတ်းဂေး့ တေလံးယူ,မူတ်းမူတ်းသွံသွံပဆ် သေကမ်,ဂး့ ထုဂ်,လီမီးပး့ ဂိုမ်းစွမ်း ကဆ်တေလုမ်းလး့ပဆ်ခပ်ဧလး့ ကဆ်တေပွင်ထွံပဆ်ခပ်လံး့ဆန်.ခး့ကေး့။

လစဉ်ထည့်သည်

ဇွေးမိုဝ်းရှုဝ်လိုဆ်မၤဆဆ်. လုမ်းလၤတူဝ်ဂဝ်.

လွဉ်းလံၤငံၤလူမ်လီ



ဇွင်းမိုင်းစွဝ်လိုဆ်မးဆဆ်. လွင်းလုမ်းလးတူတ်ဝ်- လွက်းလံးဇံးလူမ်လီ

တစ်ချို့သောရပ်ရွာနေရာများ၊ရေရှား၍ကိုယ့်အတွက်သီးသန့်နေရာရှိဖို့အတွက်ခက်ခဲတဲ့ပတ်ဝန်းကျင်မှာ ရှိနေတဲ့အမျိုးသမီးတို့အတွက်ရာသီလာချိန်မှာတစ်ကိုယ်ရည်သန့်ရှင်းရေးကိုဂရုစိုက်ဖို့စိန်ခေါ်မှု၊အခက်အခဲရှိမှုတွေကိုတွေ့ကြုံရပါတယ်။ဒါ့အပြင်ရာသီလာခြင်းကိုပွင့်လင်းစွာဖော်ထုတ်ပြောဆိုမှုကို “ရှောင်ကြဉ်” ရမယ်ဆိုပြီးတော့လည်းအမည်းစက်ကလည်းရှိနေပါတယ်။ဒီလိုအခြေအနေမျိုးမှာ “ရာသီလာခြင်း” ဟာအမျိုးသမီးတိုင်းကြုံတွေ့ရမယ့်သဘာဝတရားဖြစ်တဲ့အပြင်ဒီအချိန်မှာမိမိကိုယ်ကိုဂရုစိုက်ဖို့ဟာမရှိမဖြစ်အရေးပါတဲ့အရာတစ်ခုပါပဲ။

ဆၢင်းယိင်းဂိုဝ်းလံ;ယူ,တီ;မူ,ဝၢဆ်း; ဧလ; ဂိုဝ်းလံ;ယူ,တီ; ဂိမ်းစွမ်းကဆ်ယၢပ်,ဇဵိတ်,ဆဆ်. ပေျးစွဝ် လိုဆ်ၿဝ်မျးဆံဂိုင် ၿဝ်တိုဆ်းလံ;ထူပ်း လွင်;တၢင်းယၢပ်,ဇဵိတ်,သီင်တၢ. တၢ,ဂိတ်း လွင်;မူတ်းသွ် ဆဆ်.ယူ,။ ဆွဂ်;သေဆဆ်. ယင်းမီးပျးဝျ; ပေျးစွဝ်လိုဆ်မျးဆံဂိုင် မီးလွင်; ကဆ်လူဝ်ဂူင်.ဧဝ; သေဂွဆ်,။ ပေျးဂိုင်.ဆဆ်တေလံ;ဝျ; ကဆ်စွဝ်လိုဆ်မျးဆံ. ပီဆ်လွင်;သဇ,ဝ ကဆ်ဆၢင်းယိင်းဂွဝ်းၿဝ် တေလံ; ထူပ်းသေကမ်,ဂျ; ပီဆ်လွင်;ကဆ်လူဝ်လံ;လူမ်းလျးတူဝ်ဇဝ်;ဂဝ်, တေ.ယဝ်;။

အခုဝေမျှပေးတဲ့အချက်တွေကတော့ခက်ခဲတဲ့အခြေအနေမှာတစ်ကိုယ်ရည်ဂရုစိုက်နိုင်တဲ့ရိုးရှင်းတဲ့အချက်လေးတွေပဲဖြစ်ပါတယ်။

ဧရး,ကဆ်ဧး,လ၊တ်,မး,ဆံ.ဧတ. ပီဆ်ဧရး,ကဆ်တေဂီတ်,လီတ်,ပဆ်လံ; ဇွင်းမိုဝ်,ထူပ်းတ၊င်း ယ၊ပ်,ဇိုတ်,ဆဆ်.ဧး,ကေး;။

၁။တစ်ခါသုံးအမျိုးသမီးလစဉ်သုံးဂွမ်းထုပ်သုံးစွဲတဲ့နေရာမှာတတ်နိုင်သမျှကိုယ့်ရဲ့သွေးဆင်းပုံကိုမူတည်ပြီ ်းသန့်သန့်ရှင်းရှင်းဖြစ်အောင်၄-၅နာရီခြားတစ်ခါအဆင်ပြေသလိုလဲလှယ်ပေးပါ။

တီ;ကဆ်ထွံ.တိုဝ်း ခိုင်;ဧ၊မ်, ရှုဝ်လိုဆ်ဆဆ်.ဂေ၊; ကိုင်ခိုဝ် လိုတ်;ရှုဝ်လိုဆ်ဈဝ်းလှင်းဆဆ်.သေ ဆင်,ရိုဝ်ပေ၊းတေ မူတ်းမူတ်းသွံသွံဆဆ်. ၈-၈ ထူဝ်;မွင်းလွံ ခိုင်;ပွဂ်; ထုဂ်,လီလံ၊.ပဆ်ယူ,ဧ၊;ကေး;။

၂။သဘာဝပတ်ဝန်းကျင်အတွက်ထိခိုက်မှုလည်းနည်းစေတဲ့အပြင်ရေရှည်မှာကုန်ကျစရိတ်လည်းတွက်ခေ ျပေါ့ကိုက်တဲ့ပြန်လည်သုံးစွဲနိုင်သောအမျိုးသမီးလစဉ်ဂွမ်းထုပ်တွေကိုသုံးပြီးတိုင်းဆပ်ပြာနှင့်ရေဖြင့်ဆေ ်းကြောပေးပြီးနေရောင်ဖြင့်သေချာအခြောက်ခံလှမ်းပြီးပါ။ပြီးရင်သန့်ရှင်းတဲ့နေရာမှာသိမ်းပါ။

ထုဂ်,လီထွံ.တိုဝ်း ခိုင်;ထွံ.တိုဝ်းရှုဝ်လိုဆ် ကဆ်တေကမ်,တုမ်.ယွဆ်;ဂိမ်းစွမ်း၉လး; ကဆ်တေ ကမ်,ပေ၊းသီင်;ဒိုဆ်းဆဆ်.ယူ, ပေ၊းထွံ;တိုဝ်းယဝ်.ဂေ၊; ခိုဆ်းသဂ်.သေတ၊ဂ်,လ်တ်; ပေ၊းယဝ်.ခိုဆ်း သိမ်း၀ံ.တီ;ကဆ်မူတ်းသွံဆဆ်.လံ;ဆံဈ;။

၃။အမျိုးသမီးလစဉ်သုံးဆီလီကွန်ခွက်တွေဟာအမျိုးသမီးတွေအတွက်လစဉ်သုံးအသုံးအဆောင်တွေအ တွက်နောက်ထပ်ရွေးချယ်စရာတစ်ခုပဲဖြစ်ပါတယ်။သူတို့ကိုလည်းပြန်လည်ထပ်ခါထပ်ခါသုံးစွဲလို့ရတဲ့အပြ ြင်ပုံမှန် (၁၂)နာရီခံတဲ့ဆီလီကွန် ခွက်လေးတွေကို ဂွမ်းထုပ်ခက်ခဲတဲ့ အချိန်မှာအစားထိုး သုံးလို့ရနိုင် ပါတယ်။

ဂွဂ်းသီ,လီဂုဆ်, ကဆ်ဂိတ်း၀ံ. တ၊,ဈမ်,ရှုဝ်လိုဆ်ဆ၊င်းယိင်းဈဝ်ဆဆ်.ဆံဂေ၊; ပီဆ်ခိုင်;ထွံ.တိုဝ်းတ၊, ဆ၊င်းယိင်းဈဝ် လိုဂ်;လံ;ထိင်;ကဆ်ခိုင်;ယူ,ဈ;ကေး;။ ကဆ်ဆဆ်.ပီဆ်ခိုင်;ခိုဝ်း ကဆ်ခိုဆ်းထွံ.တိုဝ်းလံ; သေကမ်,ဂ၊း လံ;ဝ၊;တီဆ်းတ၊င်ထွံ.တိုဝ်းလံ; ဇွင်းမိုဝ်;မီး၀တ၊င်းယ၊ပ်,ဇိုတ်, တ၊,ဂွ၊,သိုဝ်.ကဝ်ခိုင်; ထွံ.တိုဝ်း ရှုဝ်လိုဆ်ဆဆ်.ဈ;ကေး;။

၄။တစ်ခါတစ်လေအပေါ်မှာပြောထားတဲ့လစဉ်သုံးတွေရှာရတာခက်ခဲနေရာရောက်နေရင် အရေးပေါ်အနေနဲ့ သန့်ရှင်းကာ၊နူးညံ့တဲ့အဝတ်စကို အစားထိုးအနေနဲ့သုံးလို့ရနိုင်ပါတယ်။ ဆပ်ပြာနဲ့ရေဖြင့်သေချာလျော်ပြီးနေရာင်ဖြင့်အခြောက်ခံကာသေချာသန့်ရှင်းတဲ့နေရာမှာသိမ်းဆည်းပါ။ **မ၊င်ပွဂ်;မ၊င်လွံ သင်ဝ၊;ထဝ်;ဂဝ်,ဇန်ဝ်၀ံ.တီ; ကဆ်ဂှ၊ ခိုင်;ထွံ.တိုဝ်းရှုဝ်လိုဆ်ဆ၊င်းယိင်းယ၊ပ်,၀ံ.ဆံထိုင် ကဝ်ဖန်ဆ်, ကူဆ်.ကူဆ်.သေဂေ၊.ထွံ.တိုဝ်းလံ;ယူ။ ဂွဂ်းသီ,လီ,ဂုဆ်,ဆဆ်.ဧတ. ခိုဆ်းကဝ် ဇွင်သဂ်း ခိုဝ်းသေ သဂ်းလီလီသေယဝ်. တ၊ဂ်,ဂ်ိင်; ခိုဆ်းသိမ်း၀ံ.တီ;ထိုဆ်;သွံဆဆ်.လံ;ယူ,ဆံဈ;။**

ရာသီလာခြင်းဟာရုက်စရာလည်းမဟုတ်သလိုညစ်ပတ်တဲ့အရာလည်းလုံးဝမဟုတ်ပါ။အမျိုးသမီးတိုင်း
ြို့တွေ့ရမယ့်သဘာဝတရားတစ်ခုပါပဲ။မိသားစု၊သူငယ်ချင်း၊ပတ်ဝန်းကျင်ကနေနားလည်ပေးမှုဟာအ
ောက်အကူအများကြီးဖြစ်စေတယ်ဆိုတာသတိရပေးပါ။ရာသီလာခြင်းနဲ့ပက်သက်ပြီးတော့လွဲမှားနေတဲ့
အယူအဆ၊အမည်းစက်တွေကိုအားလုံးအတူတိုက်ဖျက်၊ကျော်လွှားကြကာတစ်ယောက်နဲ့တစ်ယောက်အ
ားပေးကြရအောင်ပါ။

**ရှုဝ်လိုဆ်မးဆံ. ကမ်,ထွံ;ဝး;ပီဆ်လွင်;လီကံ၊ ပီဆ်လွင်;ရှး;ဂူလ်,။ ပီဆ်လွင်;သဇေ,ဝ
ကဆ်ဆး;ငိုင်းယိင်းရှဝ်းဓဝ်တေလံ;ထူပ်းဂဆ်ဂူး;ဂေး;ဓး;ကော;။ ကဆ်ဂူဆ်း;ရှူမ်;ရှိုဆ်း၊ ကူလ်းဂေ,၊
ဂူဆ်းရှိမ်းစွမ်းဓဝ် ပဆ်လွင်;ပွင်,ထွံဆဆ်.ဂေး; ပီဆ်လွင်;ဂမ်.ထိ်မ် တ,,ဓဝ်ယူ,ကဆ်ဝး;ဆဆ်.
ထုဂ်,လီရှူ.ဝံ.ယူ,။ ဂ်ဝ်,ဂပ်းလူလ်; ရှုဝ်လိုဆ်မးဆံ.သေ ကဆ်ဝံ.လွင်;ထ,င်,ဇဒိတ်းဆိုဝ်ဂဆ်
လိုဝ်းဆဆ်.ဂေး; ထုဂ်,လီဓ,မ်;ပူဆ်.ပဆ်ဂဆ်သေ ဂေ,.ဆိုင်;ဧလ;ဂေ,.ဆိုင်; ကွဆ်ရှူမ်;လုင်ထဆ်ဂဆ်ဂွ,,
ဓး;ဆေး;။**

လစဉ်ထည့်သည်

လွင်းယုမ်,ယမ်ဧလး လွင်းထၢင်,ဇီတ်းဆိုဝ်ရှာဝ်လိုဆ်မျး



5. *တွေ့နေမြင်နေကျဖြစ်သည့်ရာသီလာခြင်းဆိုင်ရာလွဲနေသည့်ယူဆချက်၊ယုံကြည်ချက်များ*

လွင်းယုမ်,ယမ်ဧလး; လွင်းထၢင်,ဇီတ်းဆိုဝ်ရှုဝ်လိုဆ်မၤး

နိုင်ငံရှိဒေသအတော်များများမှာအခုထိတောင် “ရာသီလာခြင်း” ဆိုင်ရာ တွေ့နေမြင်နေကျ ဖြစ်ပြီး သာမန်လိုတောင်ဖြစ်နေတဲ့လွဲနေတဲ့အယူအဆတွေကိုတွေ့နေကြားနေရပါသေးတယ်။ဥပမာအနေနဲ့ပြောရမယ်ဆိုရင်အချို့တွေဟာရာသီလာနေတဲ့အချိန်ခေါင်းလျှော်ခြင်းနှင့်အဖန်စားခြင်းတို့သည်ဗိုက်အောင့်တာကိုပိုဆိုးစေတယ်၊ရာသီလာတာရပ်စေတယ်၊ဒါမှမဟုတ်ရင်နေမကောင်းဖြစ်စေတယ်ဆိုပြီးအစရှိတဲ့အရာတွေ၊ယုံတမ်းတွေကိုပြောတာပါ။ဒါတွေဟာမမှန်ကန်တဲ့အပြင်၊ဒီအရာတွေလုပ်လိုက်လို့ကိုယ့်ရဲ့ရာသီလာခြင်းကိုဘာမှထိခိုက်မှုမဖြစ်စေပါဘူး။ရာသီလာနေတဲ့အမျိုးသမီးတစ်ယောက်ဘယ်လောက်တောင်ေေါင်းလျှော်၊ရေချိုးပြီးတော့သန့်သန့်ရှင်းရှင်းစိတ်ပေါ့ပေါ့ပါးပါးနေချင်သလဲ၊နေသင့်သလဲဆိုတာကိုအစားတွေးကြည့်ရင်အခုလိုလွဲမှားနေတာလျော့သွားမှာပါ။

**ဂီဝ်,ဂပ်းလူလှ်း; ကဆ်ရှုဝ်လိုဆ်မၤးဆံ.ဃေ တီၤပိုဆ်.တီၤဏၤမ်.ဆမ် တိုဂ်းလံၤဏဆ် မီးလွင်း ယုမ်,ဇီတ်းဝံ.ယူ,။ တီၤတ်ဂ်းမဆ်း ဂမ်.ဇွင်; ဇွင်းမိုဝ်;ရှုဝ်လိုဆ်မၤးဆဆ်. သင်ဝၤ; ဂိဆ်ကဆ်ဇဖၤတ်, ဆံလိုင် ထၢင်;ဂီတ်းဈ်; တွင်.ဂ်ိဝ်;ဂ်ိုင်း၊ ဂ်ိတ်းဈ်; ရှုဝ်လိုဆ်ဂိုတ်းဂွၤ့၊ ဂ်ိတ်းဈ်;ကမ်,ယူ,လီ ဆံဃေ ဂံ.လၢတ်;လိုင်.ဆဆ်။ ကဆ်ဆံ.ဆံ. မဆ်းကမ်,မၢဆ်,မ်ဆ်းဈး ယွဆ်.ဂ်ိတ်းလွင်;လိုင်.ဆဆ်ဧလး; မဆ်းဂျေး;ကမ်,ဂွၤ့,တုမ်.ယွဆ်း; ရှုဝ်လိုဆ်သင်။ ဇွင်းမိုဝ်;ရှုဝ်လိုဆ်မၤးဆဆ်.ဆၢင်းယိင်းဂျေ.ဆိုင်;တေစံ; သံၤ,ရှုဝ် ဂၢပ်,ဆမ်.ဂျ;ဂိုဝ်ကဆ်ဝၤ;ဆဆ်. ဝူဆ်.တူလ်းဂူလ်းဂျေ; လွင်;ယုမ်,ဇီတ်းဆဆ်. တေထၢင်;ယွမ်း တူဂ်းဂွၤ့,ယူ,။

နောက်ထပ်စိန်ခေါ်မှုတစ်ခုဖြစ်တဲ့အရာကတော့ “ရာသီလာခြင်း” အပေါ်မှာရှိနေတဲ့ “အမည်းစက်၊လွဲနေတဲ့အယူအဆများ”ပါပဲ။တစ်ချို့သောလူကြီး၊လူငယ် (အမျိုးသမီး၊အမျိုးသား) တွေဆီကနေပြီးတော့ရာသီလာခြင်းအပေါ်ကိုအပျက်သဘောဆောင်တဲ့၊ရှက်ရွံစရာတစ်ခုအဖြစ်ပြောဆိုမှု

တွေကြောင့်အမျိုးသမီးအတော်များများဟာသူတို့ရဲ့ရာသီသွေးနဲ့သက်ဆိုင်တဲ့အသုံးအဆောင်တွေထဲက တစ်ခုဖြစ်တဲ့လစဉ်သုံးအဝတ်သို့မဟုတ်အတွင်းခံတို့ကိုလျော်ပြီးရင်နေရောင်သေချာပြပြီးအခြောက်လှမ်းရမယ့်အစားအမှောင်ထဲမှာ၊လူသူမမြင်တဲ့နေရာမှာလှမ်းကြရပါတယ်။အဲ့လိုလုပ်ရခြင်းကြောင့်လစဉ်သုံးအဝတ်၊အတွင်းခံတို့ဟာသေချာမခြောက်တာကြောင့်ပိုးမွှားပေါက်ဖွားစေကာအမျိုးသမီးကိုယ်ထဲကိုပိုးဝင်ေနိုင်ပါတယ်။

လွင်းထၢင်,ဇီတ်းထ်ိင်းကၼ်ဆိုင်းဧတာ.ဂေၢ့ ဂူၼ်းလူင်၊ လုဂ်းကွၼ် (ဆၢင်းယိင်း၊ဇူၤ့လၢိး)မၢင်ထိုဝ်းၶဝ်ဆံ. ၶဝ်ဂူၼ်.ဝၤ့ ရွဝ်လိုၼ်မၢးဆံ. ပီၼ်လွင်း ကၼ်လီ ကီးယင်း လီကၢိ ကၼ်ဆိုင်းဆံဧလး ဆၢင်းယိင်းၶဝ် ရွၢမ်းဆမ် ပေၢးၶဝ်သဂ်းဂူၼ်ပွတ်းဧလး ခိုင်းခိုဝ်းဝွင်းတိုဝ်းရွဝ်လိုၼ်ၶဝ် သေကၼ်ကၼ်ဆံထိုင် ၶဝ်ကမ်, ပေၢးရွတ်းဂွၤ့,တၢဂ်,တီးလ်တ်,မံး ကွၼ်ဂၼ်ဂွၤ့,တၢဂ်,တီးလပ်းသိင် တီးဂူၼ်းကမ်,ရွၼ်ဆၼ်.ၶၢးကေၢး။ ယွၼ်.ၶဝ်ရိတ်းထိုင်.ဆၼ်ဧလး ဂူၼ်ပွတ်းၶဝ်ဂေၢ့ တေကမ်,ရိုင်းလီသေ ရိတ်းရိုင်းမူင်းမ်ိင်း တ်ဂ်,ကွဂ်, မၢးသေယဝ်. ထၢင်းၶဝ်းဂွၤ့,တီးဆိုင်းခွင်ဆၢင်းယိင်းၶဝ်ဆၼ်.ၶၢးကေၢး။

အမျိုးသား၊အမျိုးသမီး (အကြီး၊အလတ်၊အငယ်) တို့ပါအားလုံးအတူ “ရာသီလာခြင်း” နဲ့ပက်သက်လို့ပွင့်ပွင့်လင်းပြောဖို့လမ်းဖွင့်ပေးကြရင်အခုလိုအမြင်လွဲနေတဲ့အယူအဆ၊အမည်းစက်တွေကိုကျော်လွှားနိုင်မှာပဲဖြစ်ပါတယ်။ လူတိုင်း “ရာသီလာတာ” နဲ့ပက်သက်ပြီး သဘာဝတရားတစ်ခုဆိုတာကိုအရှိအရှိအတိုင်းနားလည်သဘောပေါက်ကြဖို့အရေးပါလှပါတယ်။အဲ့တာမှအမျိုးသမီးတွေအတွက်ပွင့်လင်းမြင်သာမယ့်ပတ်ဝန်းကျင်ကောင်းတစ်ခုကိုတည်ဆောက်ပေးနိုင်မှာပဲဖြစ်ပါတယ်။

ရာသီလာခြင်းအပေါ်ကိုလွဲနေတဲ့အမြင်၊အမည်းစက်တွေကိုပြောဆို၊လက်ခံတာတွေရပ်တန်းဖယ်ရှားကြပြီးတော့အမျိုးသမီးတိုင်းကြုံတွေ့ရမယ့်၊တွေ့နေရတဲ့သဘာဝတရားတစ်ခုဆိုတာကိုမမှေကြရအောင်ပါ။

ဂ်ိဝ်,ဂပ်.လူလ်း ရွဝ်လိုၼ်မၢးဆံ.သေ သင်ဝၤ့ ဇူၤ့လၢိးၶဝ်ဧလး ဆၢင်းယိင်းကွၼ်ၶဝ်တၢင်းသ်ိင်း ကွၼ်ဂၼ်ပိုတ်,ဇူလ်,ပၼ်သီၼ်းတၢင်း လ်ိင်းလ်ိင်းလ်ိင်းလ်ိင်းဆံထိုင် လွင်းယုမ်,ဇီတ်းဆၼ်.ဂေၢ့ တောထၢင်းၶၢမ်း ပူၼ်းဂွၤ့,လံးယူ,။ ဂၼ်ရွဝ်လိုၼ်မၢးဆံ. ပီၼ်လွင်းသဇၢ့,ဝဝံ.ဂၼ်ဝၤ့ဆၼ်. ဂူၼ်းဂူးဂေၢ့ ထုဂ်,လီရွ.ပွင်, ဝံ.ယူ,။ ဆံထွင်,တေပွင်သၢင်းပၼ်လံး ဂိမ်းစွမ်းလီတၢ့,ဆၢင်းယိင်းၶဝ်ၶၢးကေၢး။ ထုဂ်,လီ ပိုၼ်.ပ်ိတ်း လွင်းထၢင်,ဇီတ်း ဧလး လွင်းဂုပ်.ၶၢမ်,ဇီတ်းဆိုဝ် လွင်းရွဝ်လိုၼ်ဆၢင်းယိင်း ၶဝ်ဆၼ်.သေ ဂုပ်.ၶၢမ်,ဝၤ့ ပီၼ်လွင်းသဇၢ့,ဝ ဂၼ်ဆၢင်းယိင်းၶဝ်လံးထူပ်းဝံ. ယူ,ဆံဆၼ်.ကေၢး။

လစဉ်ည့ေသည်

လွင်းမာန်,မိန်းဇလ လွင်းထင်,

ဇီတ်းဆိုဝ်ရှုဝ်လိုဆ်ဆေင်းယိင်း



လစဉ်ညှော်သည်

ကဆ်ယုမ်,ဇဂိတ်းဝ်ံ.ဝၤ

-ဇွင်းမိုဉ်းရှုဉ်လိုဆ် မၤတေကမ်, ထုဉ်,လီသ၊်ရှုဉ်ဆ ံဆဆ်။

တီး;ဧတာ.မဆ်း

- ဇွင်းမိုဉ်းရှုဉ်လိုဆ် မၤဆဆ်. ဂ္ဂၤ,သ၊်,ရှုဉ်ဂေၤ; မဆ်းကမ်,တုမ်.ယွဆ်း;သင်၊ မဆ်းကမ်, ပီဆ်သင်။



လစဉ်ညှော်သည်

လွင်းထၢင်ၵဲတ်းဝၤ

- ပေၤဂိၣ်ကၣ်ၸဲၵၤတ်,ဆ'ထိုင် ထၢင်းဒ်တ်းရိုး တွင်ကိ်ာ်း ဆ'ဆၣ်။

တီးဧတာ်မၣ်း

- ဂိၣ်ၸဲၵၤတ်,သေ,ကမ် ဒ်တ်းရိုးပိၣ်တွင်ကိ်ာ်းသင်။ ဇွင်းမိုဉ်းရှဉ်လိုၣ် မၤဆၣ်။ လှဉ်,လ'းဂိၣ် ပၣ်ရိုထၢတ်းကၤၵၣ်တိမ်ထူၣ်းၵၤ်းကျၤ်။



လစဉ်ည့ေသည့

လွင်းထၢင့,ဇဒိတ်းဝၤ့း

- ပေၤးရွာ်လိုဆ် မၤးဆ'ထိုင်ရၢင်းဝူလ်သေ တေလ'း၀'. တိ်တ်,တိ်တ်, ယိ်ဆ်ယိ်ဆ်ဆ'ဆဆ်.ကေ။း

တီး တာ.မဆ်း

- ကာဆ်ရွာ်လိုဆ် မၤးဆ'. ပိဆ်သဇ,၀ ကာဆ်ဆၢင်း ယိင်းရှာ်းခာ်လ'း့ထူပ်း၀'.ခၤး့ကေၤး့။ ပေၤးရှာ်းမွဂ်,လၢတ်း့ဧဆ ထိင်း့ထိင်း့လိင်းလိင်းဆ'ထိုင် တေယွမ်းတူဂ်းလ'း့ လွင်းထၢင့,ဇဒိတ်းဆိုာ်ဂဆ် သေ တေထၢင်း့ပိဆ်လွင်း့ ဂမ်.ထိမ်တေ,ဂဆ်ယူ,။

လွင်းမၢဆ်,မ်ဆ်းဧလး လွင်းထၢင်,ဇီတ်းဆိုဝ် ရှုဝ်လိုဆ်ဆၢင်းယိင်း

ရာသီလာခြင်းနှင့်ပက်သက်ပြီးတော့လွဲနေတဲ့အယူအဆနဲ့အမည်းစက်တွေအများကြီးရှိနေပေမယ့်လည်း အမှန်တရားကဘာလဲဆိုတာကိုသိဖို့အရေးကြီးပါတယ်။

ဂီဝ်,ဂပ်းလူလ်;ရွာဝ်လိုဆ်မၤးဆံ.သေ မီးဝံ.လွင်;ယုမ်,ဇဖိတ်းတၢင်းဆမ်သေတၢ်.ဂေၤ; တိုဆ်းလူဝ်,ရွာ.ဝံ. ကဆ်မၢဆ်,မ်ဆ်း;မဆ်းမီးလိုင်.ရိုဝ်ဆံဆဆ်.ကေၤ;။

အခုဝေမျှပေးမယ့်အရာတွေကတော့လွဲနေတဲ့အယူအဆ၊အမည်းစက်တွေကိုသိသလောက်ပြောပြပြီးတော့အမှန်တရားကိုချပြဝေမျှပေးမှာပဲဖြစ်ပါတယ်။

ဂီဝ်,ဂပ်းလူလ်; လွင်;ယုမ်,ဇဖိတ်းဆဆ်.သေ တစံ; ပိဆ်ဧဇပေဆ်လွင်;မၢဆ်,မ်ဆ်;မဆ်းဆဆ်.ဈ;ကေၤ;။

လွဲနေတဲ့အယူအဆ - ရာသီလာနေချိန်ခေါင်းလျော်လို့မရဘူး။

ကဆ်ယုမ်,ဇဖိတ်းဝံ.ဝၤ;-ဇွင်းမိုဝ်;ရွာဝ်လိုဆ်မၤးတကမ်,ထုဂ်,လီသံ;ရွာဝ်ဆံဆဆ်.။

အမှန်တရား
-ရာသီလာနေချိန် ခေါင်းလျော်ခြင်းဟာရာသီလာခြင်းကို မထိခိုက်စေပါဘူး။ ရာသီလာနေချိန် ခေါင်းလျော်ရင် ဘာမှမဖြစ်ပါဘူး။

တီး;ဧတ.မဆ်း ဇွင်းမိုဝ်;ရွာဝ်လိုဆ်မၤးဆဆ်. ဥ၊,သ;,ရွာဝ်ဂေၤ; မဆ်းကမ်,တုမ်.ယွဆ်း;သင်၊ မဆ်းကမ်, ပီဆ်သင်။

လွဲနေတဲ့အယူအဆ - ဖန်တဲ့အစားအသောက်စားခြင်းဟာဗိုက်အောင့်ခြင်းကိုပိုပြီးဆိုးစေပါတယ်။

လွင်;ထၢင်,ဇဖိတ်းဝၤ;-ဖေၤဂိဆ်ကဆ်ဇဖၢတ်,ဆံလိုင် ထၢင်;ဂ်ိတ်းစ့်; တွင်.ဂီဝ်; ဆံဆဆ်.။

အမှန်တရား -
ဖန်တဲ့အစားစားလို့ဗိုက်မအောင့်စေပါဘူး။ရာသီလာချိန်မှာကိုယ့်ရဲ့အစားစားတဲ့ပုံစံကိုအာဟာရမျှတအောင်စားဖို့အရေးကြီးပါတယ်။

တီး;ဧတ.မဆ်း ဂိဆ်ဇဖၢတ်,သေ ကမ်,ဂ်ိတ်းစ့်;ပီဆ်တွင်.ဂီဝ်;သင်။ ဇွင်းမိုဝ်;ရွာဝ်လိုဆ်မၤးဆဆ်. လူဝ်,လံ;ဂိဆ်ပဆ်စ့်;ထၢတ်;ကၤးဂ္ဂဆ်တီမ်ထူဆ်း;ဈ;ကေၤ;။

လွဲနေတဲ့အယူအဆ - ရာသီလာခြင်းဟာ ညစ်ပတ်ပြီးတော့ တိတ်တိတ်လေးထား ရမယ့်အရာပဲဖြစ်ပါတယ်။
လွင်;ထၢင်,ဇဖိတ်းဝၤ;- ပေၤရွာဝ်လိုဆ်မၤးဆံလိုင် ဂ္ဂၢင်;ဝူလ်သေ တေလံ;ဝံ. တီတ်,တီတ်, ယီဆ်ယီဆ်ဆံဆဆ်.ကေၤ;။

သီးဒဝါ့ယခင်

ပေါးရဝင်းယွဂင့်

သော တောဝ

း ၵၢၼ်ႁူဝ်လိူၼ်

ပႃဝႆႈၸၼ ယဵင်ႈ

င်ႈဝီၼ်လွင်ႈ ၵမ်ႉထဵ

ျုးဆံ့ ဝိဆင်သသေဓ
ၚ်င်း့ဂၚ်င်းဂၚ်င်းဆံဂို
မ်ဓတၞ့ဂဆင်ယူ့။

၂.၀ ကာဆန်ဆါင်း

င် ဝေါယွမ်းတု

ယဉ်င်းရဝ်းဆဝ်လိုးထူ

းလိုး လွင်းထါင့်

ဝဲးဝိ.ဆၢၣ်ဓတၢၣ်။
ဖိထဲးစဗိူဝဲတစဲ

ဝူး,ထီ,ဂျတ်,ပဏ်လီးကျူး

တမ်းထွိလျူး

ဂျွန်းထီ,ဂျတ်,

ပဏ်ခိုင်းထွံ့တိုင်းရှာ်လို်ဆ်
ဆၤင်းယိင်းထုဂ်းဆိုင်းချူး

လစဉ်ည့ေသည်

ဂ့ဝ်းကွၚ်ဂၚ်ဓၢမ်းပူၚ်ဃ့ဂျ့, လွင်းယုမ်,ဇီတ်းဆၚ်ဃ့ဆေး

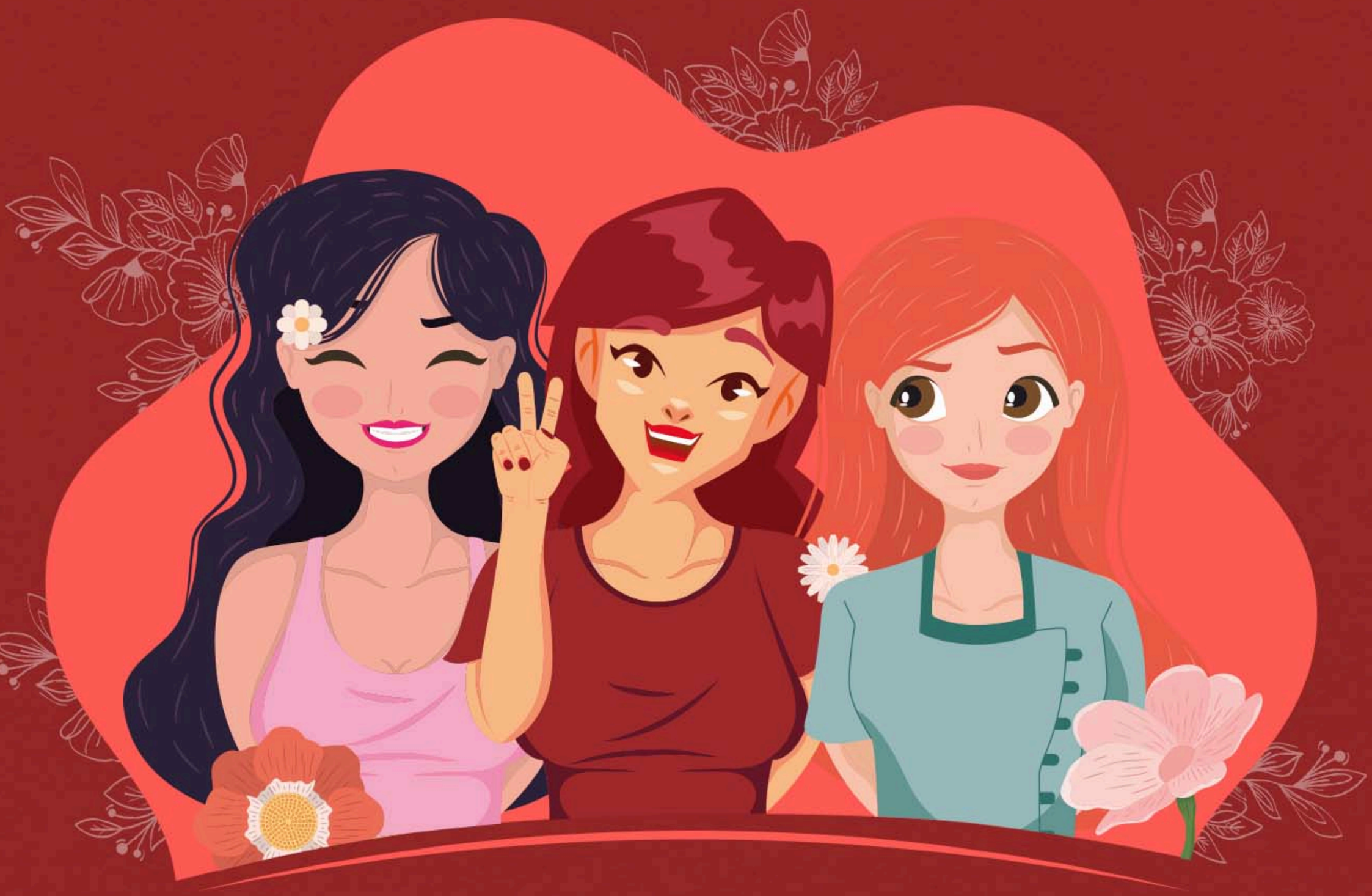

8. *လစဉ်ဧည့်သည်၊ဓမ္မတာလာခြင်းနှင့်ပတ်သက်သောမှားယွင်းသောအယူအဆများကိုကျော်လွှားဖယ်ရှ*
ားကြရအောင်ပါ။

ဂုဝ်ဆုးကွဆ်ဂဆ်၈၊မ်းဟူဆ်.လွင်းယုမ်,ဇဓိတ်ဆဆ်.ဆၤဆေး။

တစ်ချို့နေရာတော်တော်များများမှာအမျိုးသမီးတွေဟာသူတို့ရဲ့ဓမ္မတာလာခြင်းနဲ့ပတ်သတ်ပြီးတော့ရှက်ရွံ့မှုတွေရှိကြတယ်။ဥပမာအနေနဲ့မိသားစုဝင်တွေထဲကအမျိုးသားတွေကလူမြင်ရာနေရာတွေမှာသွေးစွန်းနေတဲ့အဝတ်အစားတွေဒါမှမဟုတ်အတွင်းဝတ်တွေကိုမြင်ရတဲ့အခါမှာဒါဟာမသင့်လျော်တဲ့အရာတွေလို့ယုံကြည်နေကြတယ်။ဒီထင်မြင်ချက်တွေကြောင့်ပဲအမျိုးသမီးတွေဟာသူတို့ရဲ့အဝတ်စိုတွေကိုဖွက်တာပဲ ြစ်ဖြစ်ရောဂါကူးစက်နိုင်ခြေများတဲ့မသန့်ရှင်းတဲ့နေရာတွေမှာသိမ်းတာပဲဖြစ်ဖြစ်လုပ်လာကြတယ်။

ဆောင်းယိုင်းမောင်တီး ဂျာမ်.ဆမ်ဆံ. ပေးစွာဝ်လိုဆ်ခဝ်မးဆံထိုင် ခဝ်မေကျံဝံ.ခး;ကေး;။ တီး;တ်ဂ်;မဆ်း ပေး;ဝး; ဂူဆ်း;စွမ်း;ဖိုဆ်း ကမ်,ဆဆ် ဂူဆ်း;ဂိမ်း;စွမ်း;ဂုဆ်ဂွ;, လိုတ်;ကဆ်ဆုဂ်း;ဝံ.တီး;သိဆ်း; ကမ်,ဆဆ် တီး;ဂူဆ်ဆဆ်.ဆံထိုင် ခဝ်ယုမ်,ယမ်ဝး; ပီဆ်လွင်;လီကျံဆံဆဆ်.ယဝ်;။ ယွဆ်.ထိုင်.ဆဆ်ဧလး; ခဝ်ကဝ်ခွဝ်းဆုင်; ကဆ်ဂိုဝ်,ဝံ.ဆဆ်. ဂွ;,သိုင်,တီး;ဂူဆ်းကမ်,ဂုဆ်လံ;ဆဆ်. ဧလး; တီး;ကဆ် ကမ်,ထိုဆ်; သွ် ကဆ်မှင်;မ်ဆ်းခဝ် ဍာင်;ဍပ်းလံ;ဆဆ်.ခး;ကေး;။ လှဝ်,လံ;လ်ဂ်;လျံ;ပ်တ်; တာင်းဂူဆ်. ဆဆ်.ယဝ်. ခး;။ ဇူး;ဍျံးခဝ်ဂေး;ထုဂ်,လီပွင်,ဂွ်ပဆ် ကဆ်စွာဝ်လိုဆ်ဆောင်းယိုင်းခဝ်မး;ဆဆ်.ယူ,။ သင်ဝး; ကုပ်,ကူဝ်းခဝ်လီလီသေ ကဝ်ပိုဆ်.ပ်တ်.ပဆ်လွင်;ယုမ်,ဇဒိတ်းဆဆ်.ဆံထိုင် တောမိုဆ်ဆင်, လွံ;ထ်ပ်ဖဆ် လွင်;ဂူဝ်ဧစ္စာ ဆောင်းယိုင်းခဝ်ဆဆ်.ခး;ကေး;။ သင်ဝး; ဇူး;ဍျံးခဝ်စွာ.လွင်; စွာဝ်လိုဆ် ဆောင်းယိုင်းခဝ်ကိတ်းကီ;ဆံထိုင် ဖောပ်ဆ်လွင်;ဂမ်.လွံ; တာ,ပွင်သောင်;ပဆ်လံ; ဂိမ်းစွမ်းလီတာ, ဆောင်းယိုင်းခဝ်ခး;ကေး;။ ဂွပ်;ဆံဧလး; လွင်;စွာဝ်လိုဆ်မး;ဆံ. ဂျာပ်.ခမ်,ပ်ဆ် ဇဒိုင်;သဇော,ဝသေ ကမ်,လူဝ်,ဂူဝ် ကမ်,လူဝ်လီကျံသင် ၊ ဂေါ.ဆိုင်;ဧလး;ဂေါ.ဆိုင်; လွံ;ထ်ပ်ဖဆ်ဂဆ်ဂွ,,သေ ပွင်သောင်;ပဆ် ဂိမ်းစွမ်းလီတာ,ဆောင်းယိုင်းခဝ်ဂွ,,ခး;ဆေး;။

လစဉ်ထည့်သည်

ဂိုဝ်,ဂပ်းလူလ်း လွင်းရှုဝ်လိုဆ်မားဆံ.သေ
တောဂ်တ်းဂိုဝ်လွံ့းထ်မ်ပဆ်ခဝ်ဂ္ဂါ, လွင်းရှုဝ်လိုဆ်ဆဆ်.



9. *လစဉ်ညှဉ်သည်နှင့်သူမကိုဘယ်လိုကူညီကြမလဲ ?*

ဂီဝ်,ဂပ်းလူလျ်း လွင်းစွဝ်လိုဆ်မးဆံ.သေ တော််တ်ဈိဝ်ထွံးထ်မ်ပဆ်ဒဝ်ဂူ၊။

အမျိုးသမီးများဓမ္မတာလာနေချိန်အတွင်းမှာအကူအညီပေးနိုင်သောအမျိုးသားများရဲ့အခန်းကဏ္ဍဟာ
ာလည်းအလွန်အရေးကြီးပါတယ်။ဒါကြောင့်ဘယ်လိုအကူအညီတွေပြုလုပ်နိုင်သလဲဆိုတာကိုကြည့်ကြ
ရအောင်
နားလည်မှုပေးခြင်း
ဓမ္မတာလာချိန်တွင် ရုပ်ပိုင်းဆိုင်ရာသာမကစ ိတ်ပိုင်းဆိုင်ရာမှာပါ ပြောင်းလဲမှုတွေရှိလာနိုင်ပါတယ်။
ဒါကြောင့်ပြောစကားများကို နားထောင်ပေးပြီး စိတ်ရှည်သည်းခံ စွာဖြင့်
အစစအရာရာကူညီပေးရန်လိုအပ်ပါတယ်။

ဇွင်းမိုဝ်းရှုဝ်လိုဆ်မၤးဆဆ်. တွဆ်းဇဒါ ဇူးလါးခဝ်ပဆ်တၢင်းဂမ်.လွံးဆဆ်.ဂျး လမ်လွင်းဝံ.ဧတ.ခၢးကျး။ ဂွပ်းဆံ တေလၢင်းလွံးထ်မ်လံးလိုင်.ဂိုဝ်ဆံ မးဂှဝ်းကွဆ်ဂဆ်တူလ်းလွမ်းဂဆ်ခၢးဆေး။

လွင်းပွင်လွံပဆ်

ကဆ်ပွင်လွံပဆ်ဆံ. ပိဆ်လွင်းဂမ်.ထိမ် တၢ,ဟၤးတူဝ်သေကမ်,ဂၤ ဂ်ိတ်းစ်ဉးဟၤးလွံမီးလွင်းလိ်ဂ်း လါးမးခၢးကျး။ ဂွပ်းဆံ ထုဂ်,လီထွမ်ပဆ်ဂွၢမ်းခဝ် ယိဆ်.သီးပဆ်ခဝ်သေ လွံးထ်မ် ပဆ်ခဝ်ဂွၢ, ဂူးလိုဝ်.ဂူးလွင်းခၢးကျး ။

လိုအပ်သောအကူအညီများလုပ်ဆောင်ပေးခြင်း -
လစဉ်သုံးပစ္စည်းများဝယ်ပေးခြင်း၊အိမ်အလုပ်များဝိုင်းဝန်းလုပ်ကိုင်ပေးခြင်းဒါမှမဟုတ်စိတ်ဖိစီးမှုလျော့ချနိုင်ရန်သီးသန့်အချိန်ပေးခြင်းတို့လည်းလိုအပ်ပါတယ်။

လွံးထ်မ်ပဆ် လွင်းကဆ်ခဝ်လူဝ်,-

သိုဝ်.ပဆ် ခိုင်းရှဝ်းလွှဲးတိုဝ်း ရှုဝ်လိုဆ်ခဝ်၊ လွံးဂၢဆ်ဆးိုဆ်း ကမ်,ဆဆ် ပဆ်ခၢဝ်းယၢမ်းတီးခဝ်သေ ယွမ်းတူဂ်းပဆ် လွင်းသုဂ်းသဂ်းလွှဲခဝ်လိုဝ်းဆံ.ခၢးကျး။

ဗဟုသုတရှိခြင်း -
ဓမ္မတာလာချိန်တွင်လိုအပ်သောအကူအညီများနှင့်ပတ်သက်သောအခြေခံအကြောင်းအရာများကိုနားလည်ကာအပြစ်တင်ခြင်းကိုဖယ်ရှားပေးပြီးပိုမိုထပ်တူခံစားပေးရန်လည်းလိုအပ်ပါတယ်။

မီးတၢင်းစှ.-

ဇွင်းမိုဝ်းရှုဝ်လိုဆ်မၤးဆဆ်. လူဝ်,လံး ရှု.ပွင်, လွင်းကဆ်ခဝ်လူဝ်,တၢင်းလွံးထ်မ်းဆဆ်.သေတိုဂ်.ယၤ.ပ်တ်း လွင်းတၢင်,တၢင်း ဇဒိတ်းဆိုဝ်ဂဆ်ဆဆ်.ခၢးကျး။

စကားစမြည်ပြောခြင်း -
လစဉ်ဧည့်သည်အကြောင်းကိုပွင့်ပွင့်လင်းလင်းဆွေးနွေးပြီးပတ်ဝန်းကျင်၏အယူအဆအမှားများနှင့်တားမြစ်ချက်များကိုချိုးဖျက်ကာအမျိုးသမီးများအတွက်သူတို့၏လိုအပ်ချက်များကိုလွယ်လွယ်ကူကူပြောဆိုနိုင်အောင်ကူညီရန်လည်းလိုအပ်ပါတယ်။

ကုပ်,ကူဝ်းဂဆ်-

ကုပ်,ဂုမ်လွင်းရှုဝ်လိုဆ်မၤးတေၤ,ဂဆ် လ်ိင်းလ်ိင်းလ်ိင်းလ်ိင်းသေ တိုဂ်.ဧစှ.ပ်တ်း လွင်းကဆ်ဂူဆ်းဂိမ်းစွမ်းခဝ် ယုမ်,ယမ်ဇဒိတ်း ဆဆ်.သေယဝ်. လူဝ်,ကွဆ်ရှမ်းလွံးထ်မ် ဂ်ိုးခဝ်ပေါ်းတစှတ်းလၢတ်း လွင်းလူဝ်,ကၢပ်းခဝ် ဇီး,ဇီး လူမ်လူမ်။

အမျိုးသားများအနေဖြင့်အမျိုးသမီးများဓမ္မတာလာနေချိန်အတွင်းမှာတက်တက်ကြွကြွကူညီကြမယ်ဆိုရင်လူတိုင်းအတွက်ပိုမိုစာနာဂရုစိုက်မှုရှိသောပတ်ဝန်းကျင်တစ်ခုဖန်တီးပေးလာနိုင်ပါလိမ့်မယ်ဒါကြောင့်

တစ်ဦးနှင့်တစ်ဦးကူညီပြီးလစဉ်ဧည့်သည်၊ဓမ္မတာလာခြင်းကိုထူးဆန်းတဲ့အရာမဟုတ်ဘဲသာမန်ဖြစ်စဉ်
လို့ခံယူလာကြစေရန်အားလုံးအတူတူလုပ်ဆောင်ကြရအောင်

ဇွင်းမိုဝ်;စွာ်လိုဆ်ဆၢင်းယိင်းဒဝ်မၤးဆဆ်. သင်ဝၤ;ဇူး;ထံး;ဒဝ် ဒဝ်;စွာ်မး;လွံ;ထိ်မ်ပဆ်ဂွၤ်,ဆံထိုင် တေထၢင်း ပွင်ပဆ်လီး; ဂိ်မ်းစွမ်း ကဆ်မေၤ်,လွံ;ထိ်မ်ပဆ်ဂဆ်ဒး;ကျၤ်။ ဂွပ်;ဆံ ဂျး;ဆိုင်;ဧလး;ဂျး;ဆိုင်; ကွဆ်စွာ်မး; လွံ;ထိ်မ်ဂဆ်သေ ဒတ်;လွိ်ဂိ်တ်;သၢင်;ဂွၤ်, စ်;ပေါ်;တစွာ်ပ်.ဓၢမ်,မး;ဝၤ; ကဆ်စွာ်လိုဆ်မၤးဆံ. ပီဆ်သဇေၤ်,ဝဂူလ်း ဆံဆဆ်.ဆေး;။

လစဉ်ထွေ့သည်

လွဂ်းလံးကဆ်တေကာ်ပ်တ်းပဆ်လံး

လိုတ်းရှုဂ်လိုဆ်ထပ်းဂိုဂ်,ဝံ့ဆဆ်



လွဂ်းလၢးကၮ်ထေ ကဝ်ပ်တ်းလံး လိုတ်းစူဝ်လိုၮ်ထပ်းဂိုဝ်,

အထူးသဖြင့်စိတ်လူပ်ရှားတဲ့အခြေအနေတွေမှာဓမ္မတာသွေးမတော်တဆစွန်းထင်းတတ်တာဟာပုံမှန်ဖြစ်စဉ်ပါပဲဒါကြောင့်အဝတ်အစားတွေမှာပဲဖြစ်ဖြစ်ဒါမှမဟုတ်အိပ်ရာခင်းတွေမှာပဲဖြစ်ဖြစ်ရှိတဲ့အစွန်းအထင်းတွေကိုဒီလိုရိုးရှင်းတဲ့နည်းလမ်းတွေကိုအသုံးပြုပြီးတော့ဖယ်ရှားနိုင်ပါတယ်

ကၮ်လွင်းယွဲသုတ်း မၢင်ပွဂ်းမၢင်လွဲ ထွဲတိုၮ်,တီၮ်းသေ လိုတ်းစူဝ်လိုၮ်ထၢင်းဂိုဝ်,ထပ်းဝံ.ယူ,၊ ဂွပ်းၮံတီးၶူဝ်းဆုင်းတၢင်းဝံ ကမ်,ၮၮ် တီးဇေးသိုဝ်,ဖုဝ်းလိုဝ်းၮၮ်. သင်ဝၤ်းလိုတ်းဂိုဝ်,ဝံ.ၮံထိုင် ထွဲ.လွဂ်.လၢံး?ၢ်.?ၢ်.ၮံ.သေ ကဝ်ပ်တ်းလံးယူ,ဈးကျး ॥

ရေအေးအသုံးပြုခြင်း-
ပထမဦးဆုံးရေအေးဖြင့်အစွန်းအထင်းများကိုဆေးကြောပေးဖို့လိုအပ်ပါတယ်

ထွဲ.တိုဝ်းဆမ်.ဂတ်းလံး

ကွၮ်တၢင်းသုတ်း လူဝ်,ကဝ်ဆမ်.ဂတ်းသေ သုဂ်းလၢင်.ပ်တ်း လိုတ်းကၮ်ဂိုဝ်,ၮၮ်.ဈးကျး॥

ဆပ်ပြာအသုံးပြုခြင်း
စွန်းထင်းသောနေရာများကိုဆပ်ပြာသို့မဟုတ်အစွန်းချွတ်ဆေးဖြင့်ငြင်သာစွာပွတ်တိုက်ပေးပြီးခဏတဖြုတ်စိမ်ထားရန်လိုအပ်ပါတယ်

ထွဲးဇွင်သဂ်းၶူဝ်းဂျးလံး

တီးကၮ်လိုတ်းဂိုဝ်,ဝံ.ၮၮ်. သင်ဝၤ်းကဝ်ဇွင် သဂ်းၶူဝ်း ကမ်,ၮၮ် ကဝ်ဆမ်.ယၢး ကၮ်ထူဂျ်လံး ၶူဝ်းဂိုဝ်,ၮၮ်.သေ ဧထး?ံ.ပၮ် ဂူဝ်းၰၢဝ်းၰးဧလး॥

နေရောင်ဖြင့်အခြောက်ခံခြင်း -
ဖြစ်နိုင်ရင်အဝတ်အစားများကိုနေရောင်ထဲတွင်အခြောက်ခံသင့်ပါတယ်နေရောင်ခြည်ကအစွန်းအထင်းများကိုသဘာဝအတိုင်းအရောင်ကျွတ်စေပြီးအဝတ်များကိုသစ်လွင်စေပါတယ်။

တၢဂ်,လ်တ်,ဂ်ိုင်း

သင်ပီဆ်လီး ၑူဝ်းဖာဝ်းဆဆ်. ထုဂ်,လီတၢဂ်,ပဆ်ဆွဲးလ်တ်းဓၢးကေး၊ လ်တ်းဆံ. ဂ်ိတ်းစ္ဂိုး ၑူဝ်းကဆ်ဆုဂ်.ဂိုဝ်,ဝံ.ဆဆ်. မွဲ,သွဲမၤးဈိဆ်းဓၢးကေး။

ဆားအသုံးပြုခြင်း -
ချွတ်ရခက်သောအစွန်းအထင်းများအတွက်ဆားနှင့်ရေကိုရောပြီးအစွန်းအထင်းပေါ်တွင်သုတ်လိမ်းပြီးမှဆေးကြောရန်လိုအပ်ပါတယ်။

ထွဲးတိုဝ်းဂိုဝ်

ၑူဝ်းကဆ်ဆုဂ်.ဂိုဝ်,ဝံ.သေ သဂ်းယၢပ်,ဆဆ်. ကဝ်ဂိုဝ်လေးဆမ်.သေ တၤးပဆ်တီးဆိုဝ် ကဆ်ဆုဂ်.ဂိုဝ်,ဆဆ်.ယဝ်. ထွင်,သုဂ်းလၢင်.မဆ်းဆံဓၢး။

ရေနဲ့သန့်ရှင်းရေးအတွက်လိုအပ်တဲ့ပစ္စည်းတွေလုံလုံလောက်လောက်မရှိသောတစ်ချို့ကျေးလက်ဒေသတွေအတွက်ဒီရိုးရှင်းတဲ့နည်းလမ်းတွေကအဝတ်အစားတွေကိုသန့်ရှင်းစေပြီးသစ်လွင်စေပါတယ်။

တွဆ်းတၢ, ပိဆ်.တီးကဆ်ကမ်,မီးဆမ်.ဧလး ခိုင်းဂ်ိတ်းလွင်းမူတ်းသွဲဆဆ်. သင်ဝၤထွဲးတိုဝ်းလွဂ်.လၢံးဆံ.ဆံထိုင် တောဂ်တ်းစ္ဂိုးၑူဝ်းထိုဆ်းသွဲမၤးဓၢးကေး။


ကမ်,ဝူခန်.
တၤ,မးးထွံးထိမ်သင်
ဝုမ်,ဂိခ်ခမ်.
ခီင်းယူ,ဝူလ်း
လူဝ်,လီးမေစူ,ဝူး
ကမ်,မးးယူ,နိမ်း
ထမ်သေကီတ်း
တေနိ်တ်းခခန်.
ဝူလ်းယဝ်,ဂ့ၤ.
ကမ်,ဂ့ၢ်,နှဝ်းယဝ်းယူဝ်း

လစဉ်ည့ေသည်

ထုဂ်,လီဂ်တ်းဝံ.ခိုင်းထ့ံ.တိုဝ်းရှုဝ်လိုဆ် တၤ,ထ့ံ.တိုဝ်းလွင်းယ့်,

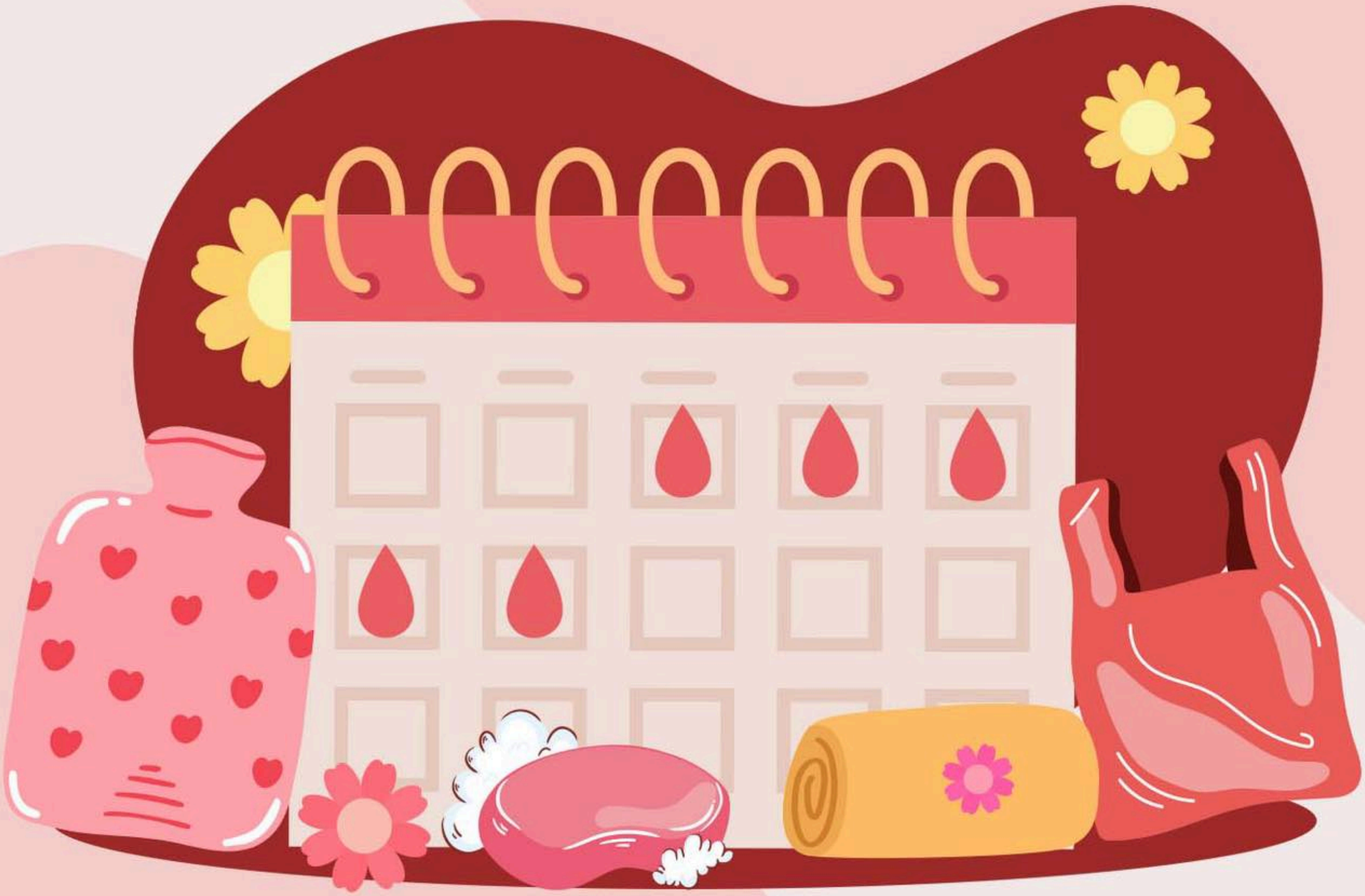

ဂ်ိတ်းဝံ.ရှိုင်းရွဝ်းထွံ.တိုဝ်းရွဝ်လိုဆ် တၢ်,ထွံ.တိုဝ်းလွင်းယွ်,

လစဉ်သုံးပစ္စည်းများရှာဖွေရန်ခက်ခဲသောနေရာများတွင်အရေးပေါ်ပစ္စည်းများမရှိမဖြစ်လိုအပ်ပါတယ်။အ
ရေးပေါ်ပစ္စည်းတွေကဘာတွေဖြစ်မလဲဆိုတာကြည့်ကြရအောင်

**တီးပိုဆ်.တီး ကဆ်ရှုိင်းထွံ.တိုဝ်းရွဝ်လိုဆ်ယၢပ်,ဆဆ်. တိုဆ်းလူဝ်,ဝံ. ရှိုင်းရွဝ်းလွင်းယွ်,ဆံ.ယူ, ၊
ရှိုင်းရွဝ်းဆဆ်.ပီဆ်ကဆ်လွ်ံလံၢလံၢဆံ မးရွဝ်းတူဂျ်းထွမ်းဂဆ်ဓးဆေး။**

ခိုင်းရှင်းလွှဲတိုင်းရှာလိုဆ် ကမ်,ဆဆ် ဇင်ဆ်,ပိတ်း
တၤ,လွှဲတိုင်းလံး ထူဝ်းဒၢဝ်းဆဆ်. ထုဂ်,လီဂၢင်းဂ်ိဆ်းဝံ. ခိုင်းလွှဲတိုင်းရှာလိုဆ် ကမ်,ဆဆ် ဇင်ဆ်,ပိတ်း
ကဆ်သဂ်းလံးဃေ ခိုဆ်းလွှဲတိုင်းလံးခိုဆ်း ထူဝ်းဒၢဝ်း စ်ိုးဂုမ်,ထူဆ်းဆံဒၢး

ဆပ်ပြာ -
ရေရနိုင်သောနေရာများတွင်လစဉ်သုံးပစ္စည်းများနှင့်လက်များဆေးကြောရန်သေးငယ်သောဆပ်ပြာတစ်ခုသယ်ဆောင်ခြင်း

ဝွဆ်းသီ

ပေးပိဆ်တီးကဆ်မီးဆမ်.ဆဆ်.ဆံထိုင် ထုဂ်,လီတေၤ.ဝ့ၤ, ဝွဆ်းသီ လိဂ်းလိဂ်းကွဆ် တၤ,လွှဲတိုင်းတီး သုဂ်းလၢဉ်.မိုဝ်းဧလ; သဂ်းခိုင်းရှင်းလွှဲတိုင်းရှာလိုဆ်။

ပလပ်စတစ်အိတ်များ -
အသုံးပြုပြီးသောလစဉ်သုံးပစ္စည်းများနှင့်အဝတ်စများကိုပြန်လည်မလျော်ဖွတ်ခင်နှင့်မစွန့်ပစ်ခင် သိမ်းဆည်းရန်အတွက်ပလပ်စတစ်အိတ်များဆောင်ထားခြင်း

ထူဉ်ယၢဉ်ဓဝ်

တၤ,သွံ,ခိုင်းရှင်းလွှဲတိုင်းရှာလိုဆ်ဧလ; ဇဉ်ဆ် ပိတ်း ကဆ်လူဝ်,သဂ်း၊ တၤ,သိမ်းခိုင်းရှင်း ကဆ်လူဝ်,ပိဆ်.ပ်တ်းထိုဝ်းဆဆ်. တိဆ်းလူဝ်,လံးသွံ,ပၤဂ့ၤ,ထွမ်း ထူဉ်ယၢဉ်ဆံ.ယူ,။

ရေနွေးအိတ် -
သက်တောင့်သက်သာမရှိခြင်းသို့မဟုတ်ကိုက်ခဲခြင်းများအတွက်ပူနွေးသောအဝတ်စသို့မဟုတ်ေေးငယ်သောရေနွေးအိတ်များကနာကျင်ခြင်းကိုသက်သာစေပါတယ်။ဒါမှမဟုတ်မီးဖိုဖြင့်ရေကိုအပူပေးရုံသို့မဟုတ်ဆူအောင်တည်ပြီးနောက်အဝတ်စဖြင့်ထုပ်ပြီးလည်းအသုံးပြုနိုင်ပါတယ်။

ထူင်ဆမ်.ကုဆ်,

ပေးစွဉ်လိုဆ်မးဆံထိုင် တွဆ်းတၤ, ဇွးကဆ်မေပိဆ် ယူ,ကမ်,သၤ, လိပ်းဂ်ိဆ်းစဉ်ဆဆ်. သင်္ကဝ်ဇင်ဆ်, ကုဆ်,ကုဆ်, ကမ်,ဆဆ် ထူင်ဆမ်.ကုဆ်, ကုမ်,ပဆ်ဆံထိုင် လိပ်းဂ်ိဆ်းဆဆ်. တေသၤ,မးယူ,။ ယဝ်.ဂေၤ့ တင်းဆမ်.ကုဆ်မံးမံးဃေ ကဝ်ဖိုင်,ထုပ်းဃေယဝ်. ကုမ်,ပဆ်တီး လိပ်းဂ်ိဆ်းဆဆ်.ဂေၤ့ တေသဂ်းသၤ,မးယူ,။

အခုလိုမျိုးအရေးပေါ်ပစ္စည်းများကိုပြင်ဆင်ထားမယ်ဆိုရင်ခက်ခဲသောအခြေအနေတွေမှာတောင်မိမိရဲ့လစဉ်ဥစ္စာသည်ကိုလုံလုံခြုံခြုံနဲ့သက်တောင့်သက်သာဖြစ်စေမှာသေချာပါတယ်။

ပေးစုဝ်းစုၤင်းဂ်ိုင်းဝံ.ခွဝ်းခွင်လွင်းယွ်,ဆံထိုင် ထူပ်းသိၤဇိ ယၢပ်,ဂေၤ့ယဝ်. တေထၢင်းစၢမ်းပူဆ်.လံး လွင်းတၢင်းယၢပ်,ဇိုတ်, ဃဝ်းဂဝ်,ဆဆ်.ယူ,

လစဉ်ည့ေသည်

ထုဂ်,လီဂျင်းဂ်ိုင်းဝံ့
တျ့,ရှုဝ်လို်ဆ်ကဆ်ဇေတမျးပွဂ်းကွဆ်တျင်းသုတ်း



ဂျင်္ဂန်ခင်းတာ, စွဝ်လိုဆ် ကဆ်မေးပွက်းကွဆ်တာင်းသုတ်း

ပထမဆုံးအကြိမ်လစဉ်ည့်သည်ဟာကြီးပြင်းရာတွင်အရေးပါတဲ့သဘာဝဖြစ်စဉ်တစ်ခုဖြစ်ပါတယ်။မိမိရဲ့ခန္ဓာကိုယ်ဟာလည်းစတင်ပြောင်းလဲလာပြီးတော့ပိုမိုဖွံ့ဖြိုးလာပါတယ်။မိန်းကလေးအများစုကအသက်၉နှစ်မှာဖနှစ်အတွင်းသူတို့ရဲ့လစဉ်ည့်သည်ဟာရောက်ရှိလာတတ်ပါတယ်။မရောက်ရှိခင်မှာရင်သားကြီးထွားလာခြင်း၊အမွေးအမျှင်များထွက်လာခြင်းဒါမှမဟုတ်အမျိုးသမီးအင်္ဂါတွင်ပြောင်းလဲမှုတစ်ချို့ရှိခြင်းတို့ဖြစ်လာတတ်ပါတယ်။

စွဝ်လိုဆ်ကဆ်မေးပွက်းကွဆ်တာင်းသုတ်းဆံ. ပီဆ်ဇီင်းသဇ၊ဝ ကဆ်လမ်လွင်းတ, တူတ်ဆိုင်းယ့်,သုင်မေးစုးကေး။ တူတ်ဆိုင်ဈာဝ်းဂေးတေလ်ဂ်းလံး စွဆ်းမှဆ်းမ၊ဆုးကေး။ ဆေင်းယိင်ဈာမ်.ဆမ်ဆဝ်တ,ပီဆ်စွဝ်လိုဆ်ကျ,ယုကသဂ်း ဒစွပ်, တေ,ထိုင် ၁၅စွပ်,ဆဆ်.စုးကေး။လူတ်းဂုးစွဝ်လိုဆ်ပီ,မေ၊ဆဆ် ဆူမ်းဂေးတေယ့်,မေး ။မွဲဂေးတေကွဂ်,မေး ကမ်,ဆဆ် တီးခွင်ကေင်,ဂျ,ဆေင်းယိင်ဆဝ်ဆဆ်.ဂေးတေထေင်းမီးလွင်းလ်ဂ်းလံး၊မေ၊ဆုးကေး။

လစဉ်ည့်သည်ရောက်လာပြီဆိုတာနဲ့၃ရက်မှ၇ရက်အတွင်းအတွင်း၀တ်များတွင်နဲ့နဲ့များများနီနီညိုညို့အရောင်ရှိတဲ့သွေးများကိုတွေ့လာပါလိမ့်မယ်လစဉ်သုံးပစ္စည်းများသို့မဟုတ်အ၀တ်စများကိုကြိုတင်ပြင်ဆင်ထားကာအိတ်ထဲတွင်လည်းအတွင်း၀တ်အပိုတစ်စုံဆောင်ထားရန်လိုအပ်ပါတယ်။ဒ့ါအပြင်သက်ေ ောင့်သက်သာဖြစ်စေရန်မိမိ၏လစဉ်သုံးပစ္စည်းကိုင့နာရီသို့မဟုတ်ဖနာရီခြားတစ်ခါလဲလှယ်ပေးရန်လည်းလိုအပ်ပါတယ်။

သင်ဝုးရွဝ်လိုဆ်မုးယဝ်.သေ လံးမုးဆွဲးစ၊ဝ်းတ၊င်း ၈၀ဆ်းတေ,ထိုင်Z၀ဆ်းဆဆ်.ဆံထိုင်တီးဂုဆ်ဆုင်းတ၊င်းဆွဲးဆဆ်. တေလံးဇုဆ် လိုတ်းလ်ဉ်ဂမ်,ထိုမ်း၀ံးစုးကေး။ ထုဂ်,လီဇု၊င်းဇ်ဆ်း၀ံ.ခိုဉ်းထွဲ.တိုဝ်းရွဝ်လိုဆ် ကမ်,ဆဆ် ဖ်ဆ်,ပိတ်းစုးကေး ။ တီးဆွဲးထူင်ဂေး ထုဂ်,လီသွဲ,၀ံ, ဂုဆ်ပွတ်းဆိုင်းဇိုဆ်ယူ,။ ဆွဂ်းသေဆဆ်.ကမ်,ဂုး တ၊,တေယူ,သ၊လူမ်ထွဲဆဆ်. ၈ထူဝ်းမူင်း ကမ်,ဆဆ် ၇ထူဝ်းမူင်း ဆိုင်းပွဂ်း ထုဂ်,လီလံ၊းပဆ် ခိုင်းထွဲ.တိုဝ်း ရွဝ်လိုဆ်ဈာဝ်းဆဆ်.ယူ,စုး,ကေး။

လစဉ်ည့်သည်ကိုကြုံတွေ့ဖူးသောမိမိ၏အမေ၊အစ်မဒါမဟုတ်ယုံကြည်ရသောလူကြီးတစ်ဦးကိုပြောပြဖို့လိုအပ်ပါတယ်။ဒ့ါအပြင်လစဉ်ည့်သည်ဟာရှက်စရာမဟုတ်သောသဘာဝဖြစ်စဉ်တစ်ခုဖြစ်ကာအံ့သြစရာအပြည့်ဖြင့်မိမိ၏ခန္ဓာကိုယ်ကိုတကယ့်ကိုကြံ့ခိုင်စေတယ်ဆိုတာကိုအမှတ်ရနေဖို့လည်းလိုအပ်ပါတယ်
။

ထုဂ်,လီလ၊တ်းဧဆ ဧမး ၊ပီး၊ဆ၊င်း ဂမ်,ဆဆ် ဂူဆ်းလူင် ဂဆ်လံးတမ်းထွဲသေဂေ၊ဂေ၊စုးကေး။ ဆွဂ်းသေဆဆ်. ဂဆ်ရွဝ်လိုဆ်မုးဆံ. ပီဆ်ဇီင်းသဇ၊ဝ ဂဆ်ဂမ်,ထွဲး၀ုးပီဆ်လွင်းလီဂ၊်ဆံဧလး ေတလ၊င်းဂ်ိတ်းစ်ွး,တူဝ်ဈာဝ်းဂ်ဆ်,ဗ်ဆ်မုးဂဆ်ဝုးဆဆ်.ဂေး ထုဂ်,လီရွ.၀ံ.ယူ,။

လစဉ်ထည့်သည်

ထုဂ်,လီလၢတ်းဒဆ
လွင်းရှုဝ်လိုဆ်တီးလုဂ်းလၢင်းထဝ်းဂဝ်,ဝံ



13. *မိမိရဲ့ကလေးတွေကိုလစဉ်ဖြည့်သည်အကြောင်းပြောပြခြင်း*

ထုဂ်,လီလ၊တ်;ဧဆ လွင်;ရှုဝ်လှိုဆ်တီ;လုဂ်;လ၊င်းဇဝ်;ဂဝ်,

သက်တောင့်သက်သာမရှိခြင်းနှင့်နာလည်မှုအပြည့်အဝမပေးနိုင်ခြင်းတို့ကြောင့်မိသားစုတော်တော်များများမှာဒီလစဉ်ဖြည့်သည်အကြောင်းကိုဆွေးနွေးဖို့အခက်အခဲရှိကြတယ်ဒါ့အပြင်ဓမ္မတာလာနေချိန်မှာရေမချိုးခိုင်းခြင်းဒါမှမဟုတ်အစားအစာတစ်ချို့ရှောင်ခိုင်းခြင်းတို့လိုမျိုးအယူမှားနေသောတားမြစ်ချက်တွေလည်းရှိနေပါသေးတယ်။ဒါကြောင့်ဒီအယူအဆများကြောင့်မိန်းကလေးတွေရဲ့ဘဝကိုပိုမိုခက်ခဲစေပြီးလစဉ်ဖြည့်သည်ကိုလည်းရှက်ရွံ့လာစေပါတယ်။

ပေ့ရှုဝ်လှိုဆ်မုဆ်ံ ယွဆ်.ယူ,ကမ်,သ,/ ယွဆ်.ကမ်,ပဆ်လံ; လွင်;ပွဝ်ထွံ တီမ်ထူဆ်;ဧလ; ဆ့်;မှင်.ဇော့ဂျိုဆ်ဈ၊မ်.ဆမ် တ၊,ကုပ်,ကူဝ်;လွင်;ရှုဝ်လှိုဆ်ဆဆ်. မီး;တ၊င်းယ၊ပ်,ဇဂိုတ်,ဝံ.ဈး;ဇော;။ ဆွဂ်;သေဆဆ်. ဇွင်းမှိုဝ်;ရှုဝ်လှိုဆ်မုဆ်ဆဆ်. ကမ်,ပဆ်က၊ပ်,ဆမ်. ကမ်,ဆဆ် ထွံ.ဦင်.ဧတ; တ၊င်းဂိဆ်ထွိုဝ်ဆုံ.ဧလ; ဆုံ.ဇော;ပီဆ်လွင်;ဧစှ.စှ၊မ်; ကဆ်ဆိုင်;ယူ,။ ယွဆ်.လွင်;ယုမ်,ဇဂိတ်ဆဆ်. သေဧလ; လ၊င်;ဂျိတ်ဈ်း;ဆ၊င်းယိင်ဆဝ်ယ၊ပ်,ဇဂိုတ်,မုဇော ကံ၊မုဈး;ဇော;။

ဒီလစဉ်ဖြည့်သည်နှင့်ပတ်သက်ပြီးမိဘများနှင့်အုပ်ထိန်းသူများဘယ်လိုကူညီနိုင်မလဲဆိုတာကြည့်ကြရအောင်

ဂ်ဝ်,ဂပ်း;လူလှ်; လွင်;ရှုဝ်လှိုဆ်မျုးဆုံ.သေ ဂျေ.ပီဆ်ကူ;ဧမး;ဧလ; ဂူဆ်းရှုမ်;ရှိဆ်း;ထ၊င်;လွိ;ထ်မ်လံ; ထိုင်.ရှိဝ်ကဆ်ဝျုး;ဆဆ်. မျုးဈာဝ်း;တူလှ်း;လွမ်း;ဂဆ်ဈး;

ဗဟုသုတရှိခြင်း -
ရာသီစက်ဝန်းနှင့်တစ်ကိုယ်ရေသန့်ရှင်းရေးအကြောင်းလေ့လာခြင်းဖြင့်ရှင်းပြရာတွင်ပိုမိုလွယ်ကူစေခြင်း

မီး;တ၊င်း;ရှု.တ၊င်း;ဈာဆ်

သင်ဝျုး;ဈာဝ်း;လီပ်;ရှိဆ်း;ရှု.ဝံ. လံ၊း;ရှိတ်း;လွင်;မူတ်;သွ် လွင်;ရှုဝ်လှိုဆ်ဆဆ်.ဆုံထိုင် ဇတသပ်.လ်ိင်း;ဧဆလံ၊း;ဇံ၊း;ဇံ၊း;ယူ,

တားမြစ်ချက်များကိုချိုးဖျက်ခြင်း -
လစဉ်ဖြည့်သည်သည်ညစ်ပတ်သောအရာမဟုတ်ဘဲသဘာဝဖြစ်စဉ်တစ်ခုဖြစ်ပြီးရေချိုးခြင်းနှင့်အစားစာခြင်းကိုပုံမှန်အတိုင်းလုပ်ဆောင်နိုင်ကြောင်းကိုမိမိကိုယ်တိုင်သိရှိပြီးကလေးများကိုသင်ကြားပေးခြင်း

တိုဂ်.ယ၊.ပ်တ်; လွင်;ဧစှ.စှ၊မ်;

ထဝ်ဒုဂ်,ဂေးထုဂ်,လီစူ.ဝး ကဆ်စူဂ်လိုဆ်မးဆံ. ကမ်,ဇွဲးဝး ပီဆ်လွင်းလီကံ၊ ပီဆ်ဇဒိင်းသဇဂျ,ဝဂူလိုး ယွဆ်.ဆဆ် ကာပ်,ဆမ်.လံး၊ ဂိဆ်လံးတာင်းဂိဆ် ပုင်,မာဆ်ယူ, ကဆ်ဝး်ဆဆ်.ဂေး လူဂ်,သိုပ်, ပူင်သွဆ်ပဆ် လုဂ်းလာင်းထဝ်းဂဝ်,ခိုဆ်းယူ,

စိတ်ခံစားချက်များကိုကူညီထောက်ပံ့ပေးခြင်း-
မိမိ၏ကလေးတွင်စိုးရိမ်စရာများသို့မဟုတ်မေးခွန်းများရှိရင်စိတ်ရှည်စွာနားထောင်ပေးပြီးယုံကြည်မှုများတည်ဆောက်ခြင်း

လွံး်ထီမ်ပဆ်လွင်းပါးလွဲ်ခဝ်

ဝံ.လွဲ်ယာဝ်းယာဝ်းသေ ထွမ်,ပဆ် လွင်းမံ.လွဲ်ခဝ် ကမ်,ဆဆ် တွပ်,ပဆ် ဇေး်ထာမ်ခဝ်သေ ဧတာတင်းလွင်းယုမ်,ယမ်ပဆ်ခဝ်

အမျိုးသားများပါဝင်ခြင်း-
အဖေနှင့်အစ်ကိုမောင်တို့သည်လည်းလစဉ်ဧည့်သည်သည်ပုံမှန်ဖြစ်စဉ်ဖြစ်သည်ကိုသိရှိပြီးအိမ်အာလုပ်များကူညီပေးခြင်းသို့မဟုတ်လစဉ်သုံးပစ္စည်းများဝယ်ပေးခြင်းဖြင့်ကူညီထောက်ပံ့ပေးခြင်း

ဇူးထိုးခဝ်ဂေး်ခဝ်းပုံးလွမ်း-

ဂေ.ပီဆ်ကူးဧလးပီးကံ၊ ဆွင်.ထိုး ခဝ်ဂေး် ထုဂ်,လီစူ.ပွင်,လွင်းစူဂ်လိုဆ်မးဆံ.သေ လွံး်ထီမ်ပဆ်ဂၢဆ်ဆး်ဈိဆ်း ကမ်,ဆဆ် လွံး်သိုဂ်.ပဆ် ခိုင်းလွဲ်.တိုဂ်း စူဂ်လိုဆ်ခဝ်

ဒါကြောင့်လစဉ်ဧည့်သည်အကြောင်းကိုမိသားစုများနှင့်ပွင့်ပွင့်လင်းလင်းဆွေးနွေးပြီးမိသားစုများရဲ့နားလည်ဂရုစိုက်ပေးမှုတို့ဖြင့်တားမြစ်ချက်များကိုကျော်လွှားကြရအောင်

ဂွပ်းဆဆ်ဧလး ကဆ်စူဂ်လိုဆ်မးဆံ. ထုဂ်,လီကုပ်,ဂုမ်တင်း ဂူဆ်းစူမ်းဈိဆ်း ပွင်,ပွင်,လ်ဉ်းလ်ဉ်းသေ ကဂ်လွင်းပွင်,လွဲ်ကုဆ်,လွဲ်တီးခဝ်သေယဂ်.ဂေး ခၢမ်းပူဆ်.ဂွ၊ လွင်းကဆ်တေထၢင်းပီဆ် လွင်းဧစုးစုၢမ်း ဆဆ်.ဆေး။


ခရေးတာ့ကျေးကမ်းလိလျှး
ကမ်းယူးလိရှာ့
ကမ်းပီးခင်သင်


ယာ့ပေများထမ်ရှာင်း
ရှာင်းဝူလှ်ဝံကိုင်း


ရှာင်လိုခ်များခံကမ်းတွင်းဝျား
ပီးခ်လွင်းရှာင်းဝူလှ်လူး

လစဉ်ည့ေသည့

ဂာဝ်လွင်းတၢင်းရှုံးတၢင်းဂၤဆ်ဃေသ ပဆ်ဂ်ီင်းထွံဒဝ်ဂ့ၢ်,

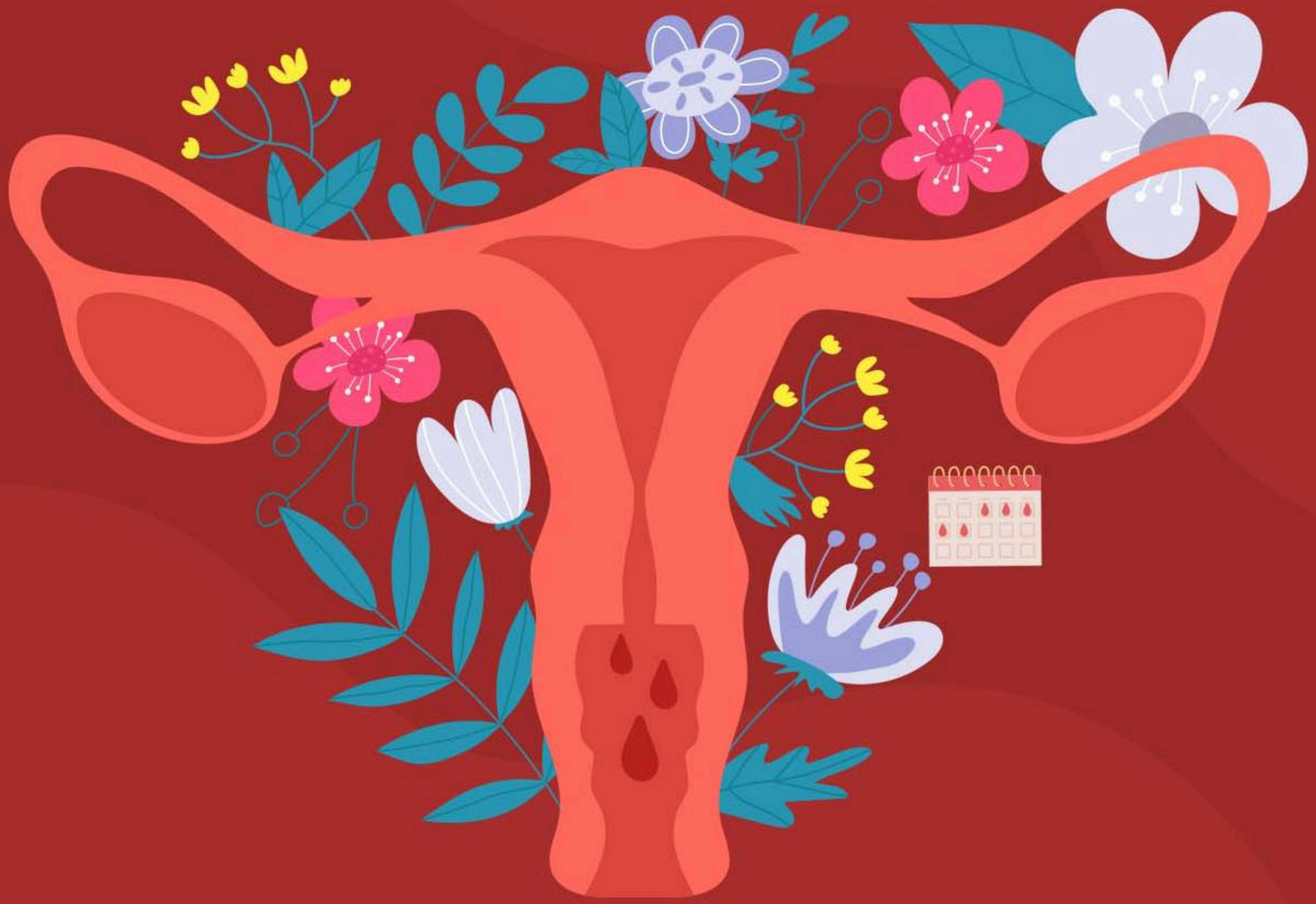

ကဝ်လွင်းတၢင်ဆူ့.တၢင်ဆာဆ်သေ ပဆ်ဒ်ိုင်းထွံဒဝ်ဂ့ၢ်,

ကဆ်ရွဝ်လိုဆ်မးဆံ. ပီဆ်ဇီဒ်သးရေ,ထံသေတ. တိုဂ်,မီးလွင်းဧရာ.ရာမ်းဝံ.ယူ.။ ဂီဝ်.ဂဝ်းလူလုံး လွင်းရွဝ်လိုဆ်မးဆံ.သေ ထုဂ်,လီကုဝ်.ဂုမ်ပွင်.ပွင်.လ်ဒ်းလ်ဒ်းသေယဝ်.ဇား ဂိုတ်ဈ်းရွ.ပွင်.လွင်း ပီးယူ.လီ ပီးတူဝ်ပီးဈွ်ဃဝ်းဂဝ်.သေ ကွဆ်ရွမ်းတိုဂ်းဧရာ.ဝွ၊ လွင်းဧရာ.ရာမ်းဧလး လွင်းယုမ်.ဇီတ်း ဆဆ်.ဓး;ဆေး;။

တစ်ကိုယ်ရည်သန့်ရှင်းရေးမှအကိုက်အခဲများဆီသို့၊ရှေးရိုးအယူအဆများကိုလက်ခံကျင့်သုံးခြင်းမှတားမြ
စ်ချက်များကိုချိုးဖျက်ခြင်းဆီသို့စသည့်အကြောင်းအရာအားလုံးတို့ကစိတ်ခွန်အားကိုဖြစ်စေပါတယ်။ခက်
ခဲသောအချိန်တွေမှာတစ်ဦးနှင့်တစ်ဦးကူညီထောက်ပံ့ပေးခြင်းသာမကအရေးပေါ်ပစ္စည်းများထုတ်ပိုးခြင်း
တို့ကလစဉ်ည့်သည်ကိုပိုမိုအဆင်ပြေစေပြီးစိတ်ဖိစီးမှုကိုလျော့ကျစေပါတယ်

လွင်းဝး; ကဆ်ဂ်ိတ်းလွင်းမူတ်းသွံဆံ. ဂ်ိတ်းဂ်ိုး; လ်ပ်းဂ်ဆ်းသၚ်းသ,၊ ကဆ်တိုဂ်းယ,.ပ်တ်း; လွင်းဂုပ်.ဓမ်,ဂွံ.တိုဝ်း လွင်းယုမ်,ယမ်,မိုဝ်းဆဆ်.ဆဆ်. တေဍင်းပီဆ်ဂ်ိုင်းဂွံဧတ.ဓး;ကေး;။ ဇွင်းမိုဝ်းထူပ်းတၚင်းယၚပ်,ဇိုတ်,ယူ,ဆဆ်. ကဆ်ဂေ.ဆိုင်းဧလး;ဂေ.ဆိုင်း; လွံ.ထ်မ်ပဆ်ဂဆ် ဂ့ှ,ပူဂ်းပဆ် ခိုင်းခွဝ်းလိုဝ်းဆဆ်.ဂေး; တေဍင်းဂ်ိတ်းဂ်ိုး;မီးလွင်း;ခ်မ်.လ်ပ်းသေ ယွမ်းတူဂ်းပဆ် လွင်းသုဂ်းသဂ်းဂွံဆဆ်.ဓး;ကေး;။

ဒါကြောင့်လစဉ်ည့်သည်အကြောင်းကိုပွင့်ပွင့်လင်းလင်းပြောဖို့ကြောက်ရွံ့နေသောအမျိုးသမီးများနှင့်မိန်
းကလေးများအတွက်အကူအညီဖြစ်စေသောပတ်ဝန်းကျင်တစ်ခုဖန်းတီးပေးကြရအောင်။ထို့အပြင်မိမိခ
န္ဓာကိုယ်ကိုပိုမိုနားလည်လာကာအတားအဆီးများကိုချိုးဖျက်ပြီးစိတ်ခွန်းအားများကိုမြှင့်တင်ကြရအောင်
။ဒါကြောင့်လစဉ်ည့်သည်ကိုနောက်ထပ်ဖုံးကွယ်မလိုတော့ဘဲယုံကြည်မှုရှိရှိဖြင့်ထုတ်ဖော်ပြောဆိုကြရ
ောင်နော်.

ဂွပ်;ဆံဧလး; တၚ,ဆၚင်းယိင်း ကဆ်ကမ်,ဂုတ်းကုပ်,လွင်;ရွဝ်လိုဆ်လ်ဒ်;လ်ဒ်;လ်ဒ်းလ်ဒ်းခဝ်ဆဆ်. ဂုဝ်းခဝ်ဓး;ကွဆ်ဂဆ်ပွင်သၚင်;ပဆ်ဂိမ်းစွမ်း ကဆ်တေပ်ဆ်လွင်;ဂမ်.လွံ;တီ;ခဝ်ဆဆ်.ဓး;ဆေး;။ ဆွဂ်;သေဆဆ်. ဂုဝ်းဓး; ကွဆ်ရွမ်;ပဆ်ဂိုင်းလွံ ဂ့ိ;ခဝ်ပေး;တမီးလွင်း;ယုမ်,ယမ်တူဝ်ဂဝ်,သေ ဂုတ်းလၚတ်; လွင်;ရွဝ်လိုဆ်ခဝ်ဆဆ်.ဝွ၊,ဓး;ဆေး;။